# 第24回
# JAPANドラッグストアショー

## 開催報告書

**これからの多様性のある社会に向けたドラッグストアの挑戦**

～自分にあったセルフメディケーションを探して～

会期

2024 8/30金・31土・9/1日

8/30・31・9/1 商談日｜8/31・9/1 一般公開日｜10:00-17:00

8/30・31 forビジネス会場（東3ホール）

会場

東京ビッグサイト（東3・4・5・6ホール）

主催

一般社団法人日本チェーンドラッグストア協会 JACDS

協賛

オールジャパンドラッグ株式会社／株式会社ニッド・日本ドラッグチェーン会

# ご挨拶

「第 24 回 JAPANドラッグストアショー」にご出展ならびに、ご支援・ご協力賜り厚く御礼申し上げます。

今回は、「これからの多様性のある社会に向けたドラッグストアの挑戦～自分にあったセルフメディケーションを探して～」をテーマに掲げ、2024年8月30日（金）、31日（土）、9月1日（日）の3日間、東京ビッグサイトで開催し、385社・1,280 小間のご出展と 97,944 名のご来場をいただき盛況のうちに閉会することができました。これもひとえに皆様方のご支援・ご協力の賜物と深く感謝いたしております。

今回の開催は、東京ビッグサイトへ会場を移して 3 回目の開催となりました。開催直前に発生した台風の影響を受け、一部の方がお越しになれないという事態がありながらも、おかげさまで前回の開催を大きく上回るお客様のご来場をいただくことができました。心より感謝申し上げます。

次回、第 25 回 JAPANドラッグストアショーは、2025 年 8 月 東京ビッグサイトにて開催を予定しております。皆様の更なるご支援とご協力を賜りますようよろしくお願い申し上げます。

一般社団法人日本チェーンドラッグストア協会
会長　**塚本 厚志**

---

「第24回JAPANドラッグストアショー」ご出展並びにご支援・ご協力を賜り、厚く御礼申し上げます。

皆様のおかげで無事に JAPANドラッグストアショーを開催することが出来、安堵しております。例年以上に多くの方がブースに並ばれご出展社様は大変だったかと思いますが事故もなくご対応いただき心より感謝申し上げます。

今回は通路幅を見直し、食事・休憩スペースを多くするなどして、ご来場いただいた皆様にゆっくりと見てまわっていただけるよう改善しましたので、多少は混雑緩和につながっていたかと思います。

各社様のブース以外にもテーマブース、特別企画ゾーン（食と健康ゾーン、フェムケアゾーン）や各種セミナーについても大変盛況でありました。

本報告書をご一読いただき、お会いした時には率直なご意見やご感想をお聞かせいただければと思います。

開催にあたりご協力いただいた企業・団体、関係者の皆様に感謝の意を表し、ここに第 24 回 JAPANドラッグストアショーの記録として報告書をお届けいたします。

第24回JAPANドラッグストアショー
実行委員長　**佐藤 文則**

# 第24回 JAPANドラッグストアショー

## 目　次


実施概要／第24回JAPANドラッグストアショー実行委員会 …… 2
実施スケジュール／来場者数／来場者集計結果 …… 3
会場案内図 …… 4
会場構成 …… 7
展示会場 …… 8
オープニングセレモニー …… 9
記者会見 …… 10
レセプションパーティー …… 11
JACDS テーマブース2024 …… 12
イベントステージ …… 14
特別セミナー …… 16
ドラッグストアショー　お祭り広場 …… 17
キッチンカーラウンジ …… 18
特別企画　フェムケアゾーン主催者コーナー …… 19
ブースデザイン表彰 …… 20
新商品コレクション2024 ／好感度大賞受賞商品 …… 24
食と健康アワード2024　受賞商品 …… 25
第12回健康（セルメ）川柳コンクール　受賞作品一覧 …… 26
JACDS社会貢献活動：そらぷちキッズキャンプ …… 27
セルフメディケーションアワード …… 28
出展社ブース紹介
　ヘルスケアゾーン …… 29
　ビューティケアゾーン …… 33
　フェムケアゾーン …… 37
　SDGsゾーン …… 39
　食と健康ゾーン …… 39
　フーズ＆ドリンクゾーン …… 42
　ホームケアゾーン …… 43
　ペットケアゾーン …… 46
　エンジョイライフゾーン …… 47
　ライフケアゾーン …… 47
　ストア＆ファーマシーソリューションゾーン …… 47
　その他ゾーン …… 49
アンケート集計 …… 50
告知・パブリシティ …… 56
会場サイン広告／会場マップ広告 …… 60

# 実施概要／第 24 回 JAPAN ドラッグストアショー実行委員会

## 実施概要

■名　　称　第24回JAPANドラッグストアショー

■テ　ー　マ　これからの多様性のある社会に向けたドラッグストアの挑戦
～自分にあったセルフメディケーションを探して～

■会　　期　2024年 8月30日（金）・31日（土）・9月1日（日）　10：00 ～ 17：00
8月30日（金）・31日（土）・9月1日（日）　商談日
8月31日（土）・9月1日（日）　一般公開日
for ビジネス会期　8月30日（金）・31日（土）

■会　　場　東京ビッグサイト　東展示棟　3・4・5・6ホール

■主　　催　一般社団法人日本チェーンドラッグストア協会（JACDS）

■協　　賛　オールジャパンドラッグ株式会社、株式会社ニッド・日本ドラッグチェーン会

■後　　援　厚生労働省、経済産業省、環境省、文部科学省、東京都、江東区、公益社団法人日本薬剤師会、
一般社団法人日本保険薬局協会、公益財団法人日本ヘルスケア協会、
一般社団法人日本私立薬科大学協会、中国チェーンドラッグストア協会（CACDS）、
全米チェーンドラッグストア協会（NACDS）、香港貿易発展局（HKTDC）、
台湾貿易センター（TAITRA）、特定非営利活動法人日印国際産業振興協会（JIIPA）、
独立行政法人日本貿易振興機構（JETRO）、日本一般用医薬品連合会、日本OTC医薬品協会、
日本ジェネリック製薬協会、日本化粧品工業会、公益財団法人日本健康・栄養食品協会、
一般社団法人ペットフード協会、株式会社プラネット

■入　場　料　無料

■出 展 規 模　385社／ 1,280小間

■来　場　者　97,944人

## 第24回JAPANドラッグストアショー実行委員会

■実行委員長　佐藤　文則　㈱よどや　代表取締役社長
■副実行委員長　米原　まき　㈱廣甚/エバグリーン廣甚㈱　代表取締役社長
■委員　皆川　友範　㈱アカカベ　代表取締役社長
江黒　太郎　ウエルシアホールディングス㈱　執行役員 海外事業担当
佐久間雄治　ウエルシアホールディングス㈱　総務部
大賀　崇浩　㈱大賀薬局　代表取締役社長
青木　孝憲　㈱クスリのアオキホールディングス　取締役副社長
浦上　卓也　ゴダイ㈱　代表取締役社長
長基　健人　㈱コメヤ薬局　代表取締役社長
富山　浩樹　サツドラホールディングス㈱　代表取締役社長CEO
杉浦　伸哉　㈱スギ薬局　取締役副社長 兼 事業本部 本部長
関　　颯伎　㈱セキ薬品　取締役 調剤本部 本部長
村松　裕幸　㈱ツルハグループマーチャンダイジング　専務取締役 兼 専務執行役員
尾池　勇紀　光㈱　代表取締役社長
松本　清雄　㈱マツキヨココカラ＆カンパニー　代表取締役社長
舘野　純一　㈱マツキヨココカラ&カンパニー グループ管理統括 政策連携室 渉外専任部長 総務企画室 渉外専任部長兼務
櫻井　　寛　㈱丸大サクラヰ薬局　常務取締役 営業本部長
関口　周吉　㈱龍生堂本店　代表取締役社長
■特別顧問　根津　孝一　㈱ぱぱす　取締役会長
田中　浩幸　(一社)日本チェーンドラッグストア協会　事務総長
■サポート企業　松井　秀正　大木ヘルスケアホールディングス㈱　代表取締役社長

# 実施スケジュール／来場者数／来場者集計結果

## 実施スケジュール（2024年）

■出展申込締切　3月22日（金）
■出展社説明会　5月20日（月）～　動画配信にて実施
■搬　入　8月28日（水）・29日（木）
■会　期　8月30日（金）・31日（土）・9月1日（日）　3日間
　for ビジネス会期　8月30日（金）・31日（土）　2日間
■搬　出　9月1日（日）（forビジネス会場は8月31日（土））

## 来場者集計結果

■来場者数

| 会　期 | 天候 | 来場者数 | 前回同日結果 |
|---|---|---|---|
| 8月30日（金） | 雨／曇 | 23,767名 | 26,573名 |
| 8月31日（土） | 曇／雨 | 33,199名 | 16,964名 |
| 9月1日（日） | 曇／雨 | 40,978名 | 15,335名 |
| 合　計 | | 97,944名 | 58,872名 |

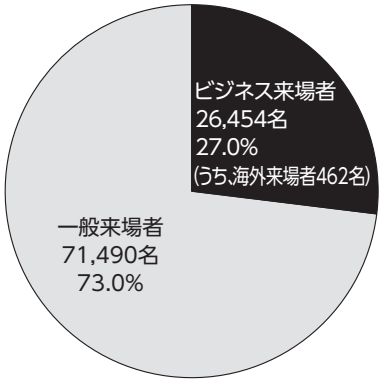


■来場者内訳

| | 人　数 | 割　合 | 前回結果 | |
|---|---|---|---|---|
| ビジネス来場者 | 26,454名<br>（うち、海外来場者462名） | 27.0% | 29,495名<br>（うち、海外来場者530名） | 50.1% |
| 一般来場者 | 71,490名 | 73.0% | 29,377名 | 49.9% |
| 合　計 | 97,944名 | | 58,872名 | |

■ビジネス来場者内訳

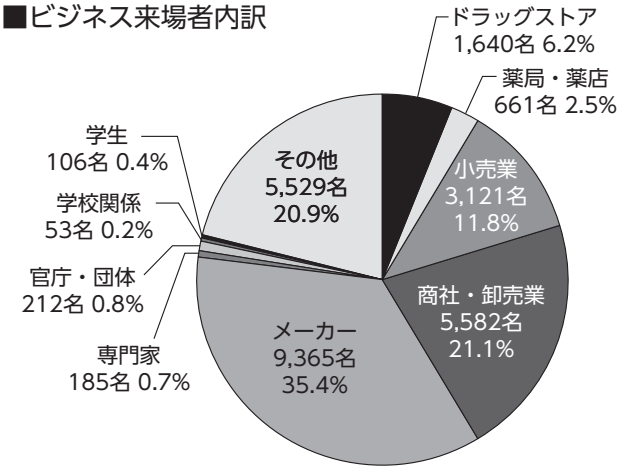


■海外来場者内訳

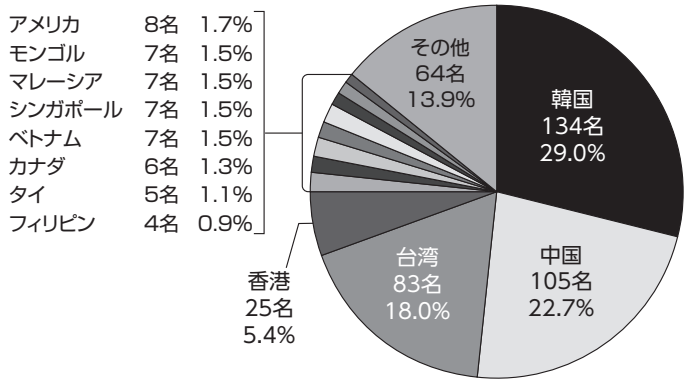

# 会場案内図

## 出展社一覧(50音順)

| 小間番号 | ブース名　◇は共同出展社 |
|---|---|
| **ヘルスケアゾーン** | |
| 4-79 | アイリスオーヤマ㈱ |
| 4-56 | Qingdao S&R industrial and Trade |
| 4-74 | 青山通商㈱ |
| 4-33 | ATEX |
| 4-30 | アリナミン製薬 |
| 4-45 | アルフレッサ ヘルスケア㈱<br>◇山本漢方製薬㈱ |
| 4-49 | ㈱インボディ・ジャパン |
| 4-84 | ウエルシアホールディングス㈱ |
| 4-28 | エーザイ㈱ |
| 4-61 | エスエス製薬㈱ |
| 4-42 | エスパック㈱ |
| 4-65 | SB C&S㈱ |
| 4-59 | YANCHENG TIANSHENG SANITARY NECESSITIES CO, LTD |
| 4-75 | ㈱太田胃散 |
| 4-83 | 大塚製薬㈱／大鵬薬品工業㈱／大塚食品㈱ |
| 4-40 | オーナメント依田 |
| 4-78 | OMAPAN |
| 4-55 | 救心製薬㈱ |
| 4-31 | クラシエ㈱<br>◇クラシエフーズ販売㈱<br>◇クラシエホームプロダクツ販売㈱<br>◇クラシエ薬品㈱ |
| 4-48 | Kenvue |
| 4-43 | 興和㈱ |
| 4-52 | 国光ウェットティッシュ |
| 4-32 | 佐藤製薬㈱ |
| 4-70 | 三栄メディシス㈱ |
| 4-47 | ㈱SUNGRAN |
| 4-38 | ㈱三国堂 |
| 4-85 | サンスター |
| 4-81 | シオノギヘルスケア㈱ |
| 4-66 | gipproJapan㈱ |
| 4-39 | ㈱ジャパン |
| 4-71 | ジャパンインターナショナルコマース |
| 4-27 | ㈱白鳩／㈱ヨコイ |
| 4-86 | スギ薬局グループ |
| 4-34 | スノーデン㈱ |
| 5-87 | ゼリア新薬工業㈱ |
| 4-87 | 全薬工業㈱ |
| 4-18 | 第一三共ヘルスケア㈱ |
| 4-80 | 大正製薬㈱ |
| 4-17 | 田辺三菱製薬㈱ |
| 4-46 | ㈱ツムラ |
| 4-37 | テルモ㈱ |
| 5-45 | デンタルプロ㈱ |
| 4-35 | ㈱東京企画販売 |
| 4-72 | ニチバン㈱ |
| 4-60 | 日本一般用医薬品連合会・検体測定室連携協議会 |
| 4-57 | PERFECT GROUP CORP., LTD. |
| 4-29 | ㈱PALTAC |
| 4-62 | 久光製薬㈱ |
| 4-26 | ㈱ファイン　健康食品・医薬品 |
| 4-14 | ㈱ファイン　国際・食品 |
| 4-63 | ㈱宝仙堂 |
| 4-36 | マグミット製薬㈱ |
| 5-42 | 森下仁丹 |
| 4-64 | 森田薬品工業㈱ |
| 4-73 | ㈱山西商事 |
| 5-68 | ユニ・チャーム㈱ |
| 4-58 | 養命酒製造 |
| 4-54 | 横井定㈱／日本マスク |
| 4-82 | ライオン㈱ |
| 4-44 | ㈱龍角散／三宝製薬㈱／㈱キンカン／日本家庭薬協会 |
| 5-37 | ロート製薬㈱ |
| 4-68 | ㈱ROKI |
| 4-69 | YFDL㈱ |
| 4-41 | ワダカルシウム製薬㈱ |

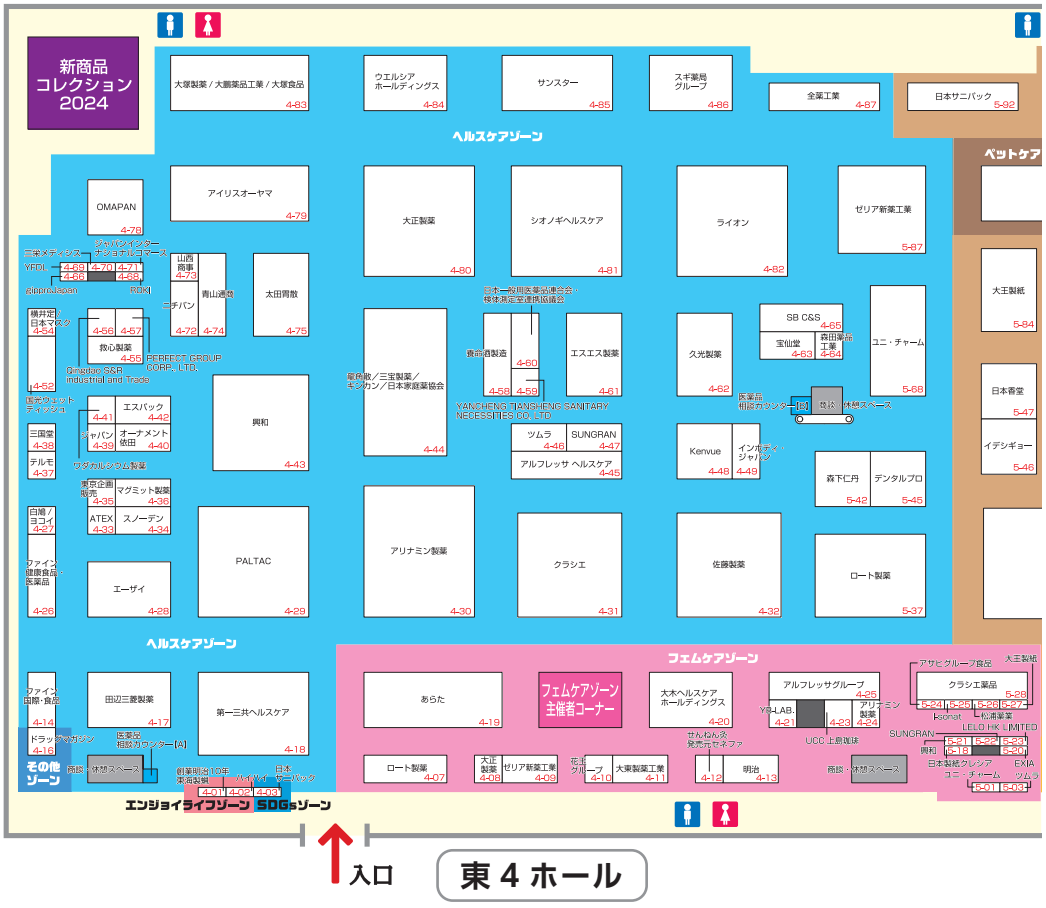


| 小間番号 | ブース名　◇は共同出展社 |
|---|---|
| **ビューティケアゾーン** | |
| 6-47 | RCホールディングス㈱ |
| 6-07 | ㈱i.D |
| 6-03 | ㈱アィティーオー |
| 6-35 | avea |
| 5-40 | ㈱あらた |
| 5-96 | ㈱伊勢半 |
| 6-64 | ㈱宇津木産業<br>◇㈱ビューティ・サンポ |
| 6-63 | エビス㈱ |
| 6-86 | 貝印㈱ |
| 6-82 | 花王グループ |
| 5-82 | GALDERMA |
| 6-14 | (一社) 韓国化粧品協会<br>◇HON・パートナーズジャパン㈱<br>◇㈲GTジャパン<br>◇TAEYANG & SEUNGIL.Corp<br>◇㈲旅の木<br>◇Hansolbio Co.,Ltd<br>◇㈱Bic trading<br>◇㈱ヒッサンジャパン<br>◇㈱丸栄商事<br>◇旅運㈱ |
| 6-74 | 銀座ステファニー化粧品㈱ |
| 6-62 | ㈱グローバルプロダクトプランニング |
| 5-95 | クロスプラス／アイエスリンク |
| 5-41 | ㈱コーセー／コーセーコスメポート㈱ |
| 6-05 | COSNORI |
| 6-77 | コスメテックスローランド |
| 6-29 | ㈱サイトー |
| 6-06 | ㈱サンタン |
| 6-87 | SeeSea Japan㈱ |
| 6-66 | ㈱ジーピークラブ<br>◇㈱ビューティ・サンポ |
| 5-79 | C'BON |
| 6-76 | ㈱JD JAPAN |

| 小間番号 | ブース名　◇は共同出展社 |
|---|---|
| 6-25 | 資生堂ジャパン㈱ |
| 6-83 | シャボン玉石けん㈱ |
| 5-83 | 粧美堂 |
| 6-75 | 新日本製薬㈱ |
| 6-12 | DERMAFIRM |
| 6-81 | ㈱ダリヤ |
| 6-24 | ちふれホールディングス㈱ |
| 6-60 | ツルハホールディングス |
| 6-48 | ㈱ときわ商会 |
| 5-55 | DR. GRANDMA |
| 6-65 | 日本ロレアル㈱ |
| 6-85 | ㈱NEO FRONTIER |
| 6-33 | ㈱パスクリン |
| 5-59 | ㈱ビタットジャパン |
| 6-80 | ㈱ファイントゥデイ |
| 6-73 | ホーユー㈱ |
| 6-13 | ㈱マツキヨココカラ＆カンパニー |
| 6-84 | ㈱マンダム |
| 5-58 | MimiTV |
| 6-61 | ムサシノ製薬㈱ |
| 6-45 | 持田ヘルスケア㈱ |
| 6-04 | MOTONOZEN |
| 6-31 | やまと工業㈱ |
| 6-23 | ユニリーバ・ジャパン・カスタマーマーケティング |
| 6-34 | ルアン㈱ |
| 5-91 | ㈱Rainmakers |
| **フェムケアゾーン** | |
| 5-25 | I-sonat㈱ |
| 5-24 | アサヒグループ食品㈱ |
| 4-19 | ㈱あらた<br>◇芯身美茶㈱<br>◇㈱D-Neeコスメティック<br>◇㈱ベルタ<br>◇㈱ワコール |
| 4-24 | アリナミン製薬 |

| 小間番号 | ブース名　◇は共同出展社 |
|---|---|
| 4-25 | アルフレッサグループ |
| 5-20 | ㈱EXIA |
| 4-20 | 大木ヘルスケアホールディングス㈱<br>◇ (同) イッツスキンジャパン<br>◇テルモ㈱<br>◇LAUGHBASE㈱ |
| 4-10 | 花王グループ |
| 5-28 | クラシエ薬品㈱ |
| 5-21 | 興和㈱ |
| 5-22 | ㈱SUNGRAN |
| 4-09 | ゼリア新薬工業㈱ |
| 4-12 | せんねん灸発売元セネファ㈱ |
| 5-27 | 大王製紙㈱ |
| 4-08 | 大正製薬㈱ |
| 4-11 | 大東製薬工業㈱ |
| 5-03 | ㈱ツムラ |
| 5-18 | 日本製紙クレシア |
| 5-26 | 松浦薬業㈱ |
| 4-13 | ㈱明治 |
| 4-23 | UCC上島珈琲㈱ |
| 5-01 | ユニ・チャーム㈱ |
| 5-23 | LELO HK LIMITED |
| 4-07 | ロート製薬㈱ |
| 4-21 | ㈱YB-LAB. |
| **SDGsゾーン** | |
| 4-03 | 日本サニパック㈱ |
| **食と健康ゾーン** | |
| 6-57 | 明澤健康研究所㈱ |
| 6-15 | アサヒグループ食品㈱ |
| 6-59 | ㈱あじかん |
| 6-67 | 味の素グループ<br>◇味の素㈱<br>◇味の素 AGF ㈱<br>◇味の素冷凍食品㈱ |

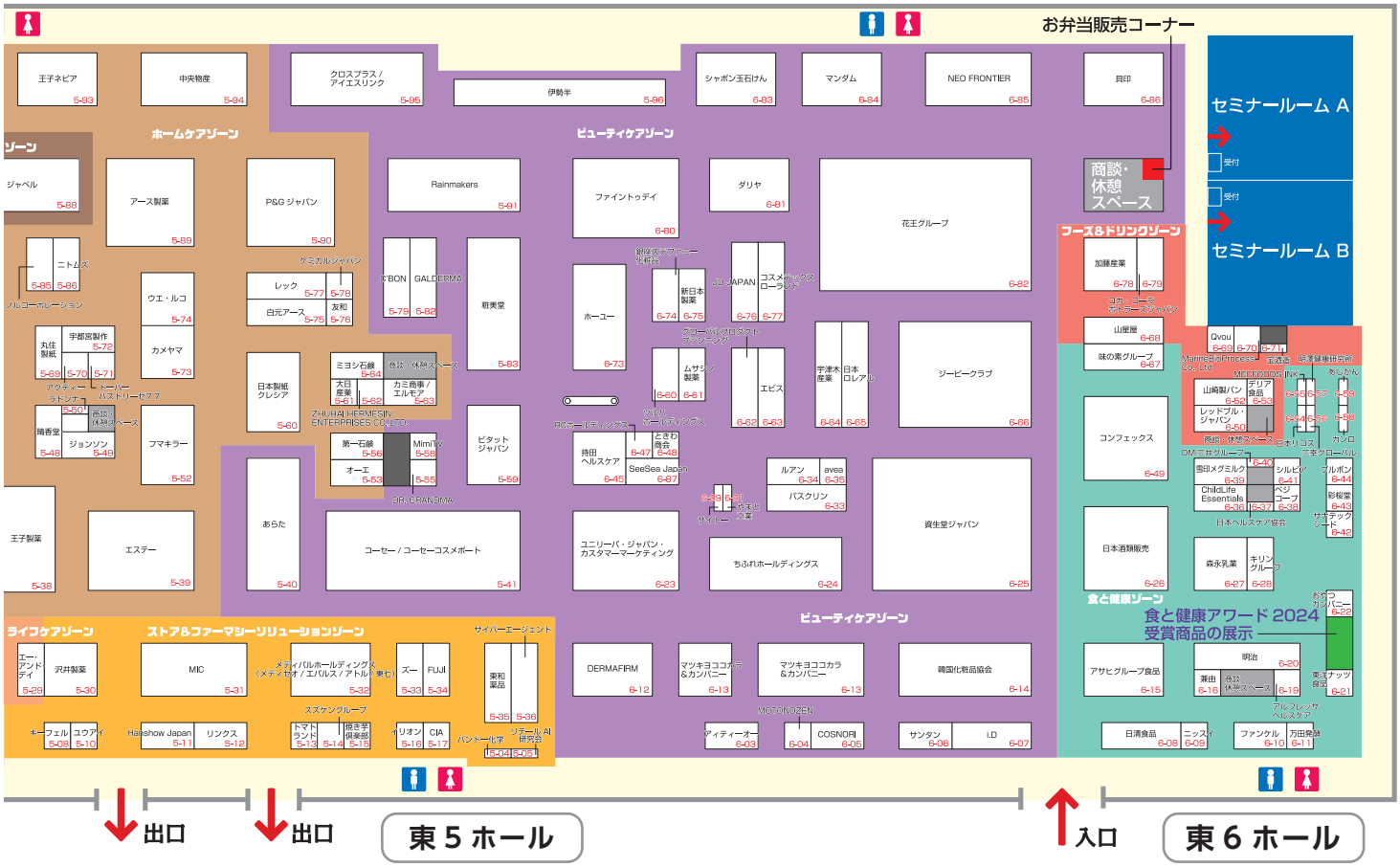


| 小間番号 | ブース名　◇は共同出展社 |
|---|---|
| | ◇㈱ J -オイルミルズ |
| | ◇ヤマキ㈱ |
| 6-19 | アルフレッサ ヘルスケア㈱ |
| 6-55 | MECFOODS INK |
| 6-22 | ㈱おやつカンパニー |
| 6-16 | ㈱兼由 |
| 6-58 | カンロ㈱ |
| 6-28 | キリングループ |
| | ◇キリンビバレッジ㈱ |
| | ◇キリンホールディングス㈱ |
| | ◇小岩井乳業㈱ |
| 6-49 | コンフェックス㈱ |
| 6-43 | ㈱彩桜堂 |
| 6-42 | サナテックシード㈱ |
| 6-56 | ㈱三幸グローバル |
| 6-41 | ㈱シルビア |
| 6-36 | ChildLife Essentials |
| 6-40 | DM三井グループ |
| | ◇DM三井製糖㈱ |
| | ◇㈱YOUR MEAL |
| 6-21 | 東洋ナッツ食品㈱ |
| 6-08 | 日清食品㈱ |
| 6-09 | ㈱ニッスイ |
| 6-54 | 日本リコス㈱ |
| 6-26 | 日本酒類販売㈱ |
| | ◇雲海酒造㈱ |
| | ◇AB InBev Japan（同） |
| | ◇沖縄県酒造協同組合 |
| | ◇賀茂鶴酒造㈱ |
| | ◇菊正宗酒造㈱ |
| | ◇霧島酒造㈱ |
| | ◇㈱久米島の久米仙 |
| | ◇㈱サクラオブルワリーアンドディスティラリー |
| | ◇三和酒類㈱ |
| | ◇㈱シャトー勝沼 |
| | ◇高橋酒造㈱ |

| 小間番号 | ブース名　◇は共同出展社 |
|---|---|
| 6-37 | (公財) 日本ヘルスケア協会 |
| 6-10 | ㈱ファンケル |
| 6-44 | ㈱ブルボン |
| 6-38 | ㈱ベジコープ |
| 6-11 | 万田発酵㈱ |
| 6-20 | ㈱明治 |
| 6-27 | 森永乳業㈱ |
| 6-39 | 雪印メグミルク㈱ |

**フーズ&ドリンクゾーン**

| | |
|---|---|
| 6-70 | MarineBioProcess Co., Ltd |
| 6-78 | 加藤産業㈱ |
| | ◇三陽物産㈱ |
| | ◇信田缶詰㈱ |
| | ◇㈱シマヤ |
| | ◇たいまつ食品㈱ |
| | ◇東洋水産㈱ |
| | ◇富士の源水㈱ |
| | ◇メロディアン㈱ |
| | ◇ヤマモリ㈱ |
| | ◇和歌山産業㈱ |
| 6-69 | ㈱Qvou |
| 6-79 | コカ・コーラ ボトラーズジャパン㈱ |
| 6-71 | 宝酒造㈱ |
| 6-53 | デリア食品 |
| 6-52 | 山崎製パン |
| 6-68 | ㈱山星屋 |
| 6-50 | レッドブル・ジャパン㈱ |

**ホームケアゾーン**

| | |
|---|---|
| 5-89 | アース製薬㈱ |
| 5-70 | ㈱アクティー |
| 5-46 | イデシギョー㈱ |
| 5-74 | ㈱ウエ・ルコ |
| 5-72 | 宇都宮製作㈱ |
| 5-39 | エステー㈱ |

| 小間番号 | ブース名　◇は共同出展社 |
|---|---|
| 5-38 | 王子製薬㈱ |
| 5-93 | 王子ネピア㈱ |
| 5-53 | ㈱オーエ |
| 5-63 | カミ商事／エルモア |
| 5-73 | カメヤマ㈱ |
| 5-78 | ㈱ケミカルジャパン |
| 5-62 | ZHUHAI HERMESIN ENTERPRISES CO.,LTD. |
| 5-49 | ジョンソン㈱ |
| 5-56 | 第一石鹸㈱ |
| 5-84 | 大王製紙㈱ |
| 5-61 | 大日産業㈱ |
| 5-94 | 中央物産 |
| 5-71 | ドーパーパストリーゼ7 7 |
| 5-47 | ㈱日本香堂 |
| 5-60 | 日本製紙クレシア |
| 5-86 | ㈱ニトムズ |
| 5-92 | 日本サニパック㈱ |
| 5-85 | ㈱ノルコーポレーション |
| 5-75 | 白元アース㈱ |
| 5-48 | 晴香堂㈱ |
| 5-90 | P&Gジャパン (同) |
| 5-52 | フマキラー |
| 5-69 | 丸住製紙㈱ |
| 5-64 | ミヨシ石鹸 |
| 5-76 | ㈱友和 |
| 5-50 | ㈱ラドンナ |
| 5-77 | レック㈱ |

**ペットケアゾーン**

| | |
|---|---|
| 5-88 | ジャペル㈱ |
| | ◇アイシア㈱ |
| | ◇いなばペットフード㈱ |
| | ◇ドギーマンハヤシ㈱ |
| | ◇日本ペットフード㈱ |
| | ◇ネスレ日本㈱ ネスレ ピュリナ ペットケア |
| | ◇ペットライン㈱ |

| 小間番号 | ブース名　◇は共同出展社 |
|---|---|
| | ◇㈱ペティオ |
| | ◇マース ジャパン リミテッド |
| | ◇㈱マルカン |
| | ◇ライオンペット㈱ |

**エンジョイライフゾーン**

| | |
|---|---|
| 4-01 | 創業明治10年　㈱東海製蝋 |
| 4-02 | ㈱ハイハイ |

**ライフケアゾーン**

| | |
|---|---|
| 5-29 | ㈱エー・アンド・デイ |

**ストア&ファーマシーソリューションゾーン**

| | |
|---|---|
| 5-16 | イリオン |
| 5-08 | キーフェル㈱ |
| 5-36 | ㈱サイバーエージェント |
| 5-30 | 沢井製薬㈱ |
| 5-17 | CIA㈱ |
| 5-33 | ㈱ズー |
| 5-14 | スズケングループ |
| 5-35 | 東和薬品㈱ |
| 5-13 | トマトランド |
| | ◇みなくる㈱ |
| 5-11 | Hanshow Japan㈱ |
| 5-04 | バンドー化学㈱ |
| 5-34 | ㈱FUJI |
| 5-31 | MIC㈱ |
| 5-32 | ㈱メディパルホールディングス (㈱メディセオ／㈱エバルス／㈱アトル／東七㈱) |
| 5-15 | 焼き芋倶楽部 (同) |
| 5-10 | ㈲ユウアイ |
| 5-05 | (一社) リテールAI研究会 |
| 5-12 | ㈱リンクス |

**その他ゾーン**

| | |
|---|---|
| 4-16 | ㈱ドラッグマガジン |

# 会場案内図

## 東 3 ホール

for ビジネス会場

（出展社ブースは 8/30・31 のみ。9/1 はキッチンカーラウンジの配置を変更しました。）

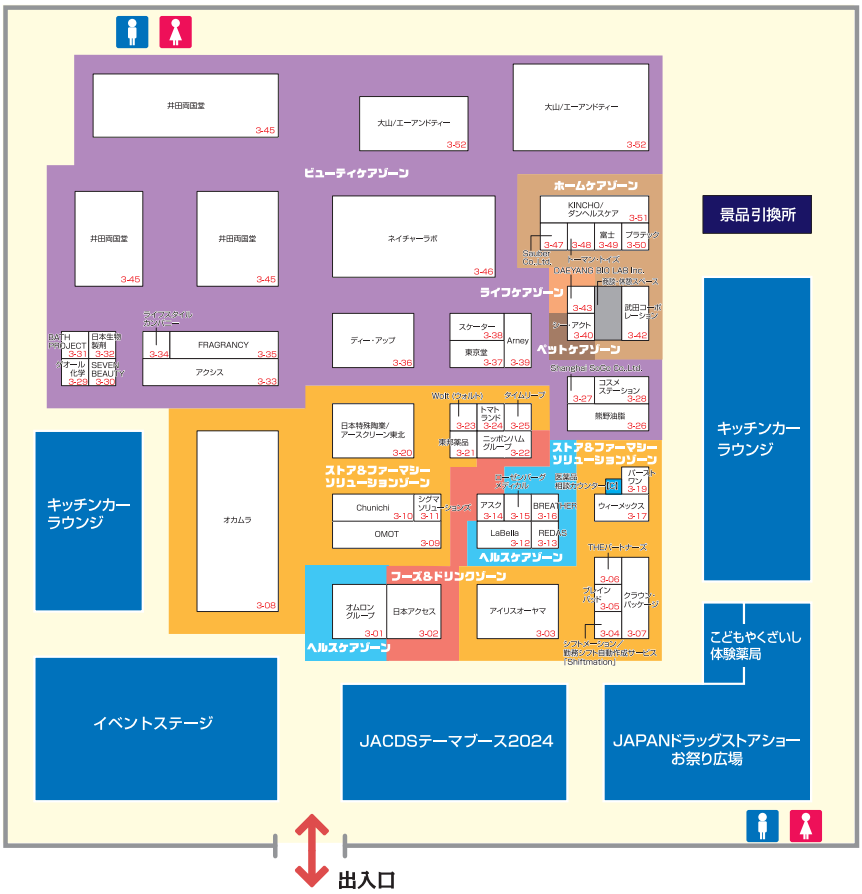


### 出展社一覧(50音順)

| 小間番号 | ブース名　◇は共同出展社 |
|---|---|
| **ヘルスケアゾーン** | |
| 3-01 | オムロングループ<br>◇オムロンソーシアルソリューションズ㈱<br>◇オムロン フィールドエンジニアリング㈱<br>◇オムロン ヘルスケア㈱ |
| 3-16 | BREATHER㈱ |
| 3-12 | LaBella |
| 3-13 | REDAS㈱ |
| 3-15 | ローゼンバーグメディカル㈱ |
| **ビューティケアゾーン** | |
| 3-39 | Arney |
| 3-33 | ㈱アクシス |
| 3-45 | ㈱井田両国堂 |
| 3-52 | ㈱大山／㈱エーアンドティー |
| 3-26 | 熊野油脂㈱ |
| 3-29 | ゲオール化学㈱ |
| 3-28 | ㈱コスメステーション |
| 3-27 | Shanghai SoGo Co.,Ltd. |
| 3-38 | スケーター㈱ |
| 3-30 | SEVEN BEAUTY |
| 3-36 | ㈱ディー・アップ |
| 3-37 | ㈱東京堂 |
| 3-32 | 日本生物製剤㈱ |

| 小間番号 | ブース名　◇は共同出展社 |
|---|---|
| 3-46 | ㈱ネイチャーラボ |
| 3-31 | BATH PROJECT |
| 3-35 | ㈱FRAGRANCY |
| 3-34 | ライフスタイルカンパニー㈱ |
| **フーズ&ドリンクゾーン** | |
| 3-14 | ㈱アスク |
| 3-02 | ㈱日本アクセス |
| 3-22 | ニッポンハムグループ<br>◇日本ハムマーケティング㈱<br>◇日本ハム冷凍食品㈱<br>◇日本ルナ㈱<br>◇㈱宝幸 |
| **ホームケアゾーン** | |
| 3-51 | KINCHO ／ダンヘルスケア |
| 3-47 | Sauber Co.,Ltd. |
| 3-42 | ㈱武田コーポレーション |
| 3-48 | ㈱トーマン・トイズ |
| 3-49 | ㈱富士 |
| 3-50 | プラテック㈱ |
| **ペットケアゾーン** | |
| 3-40 | ㈱シー・アクト |

| 小間番号 | ブース名　◇は共同出展社 |
|---|---|
| **ライフケアゾーン** | |
| 3-43 | DAEYANG BIO LAB Inc. |
| **ストア&ファーマシーソリューションゾーン** | |
| 3-03 | アイリスオーヤマ㈱ |
| 3-17 | ウィーメックス㈱ |
| 3-23 | Wolt（ウォルト） |
| 3-08 | ㈱オカムラ |
| 3-09 | ㈱OMOT |
| 3-07 | ㈱クラウン・パッケージ |
| 3-06 | THEパートナーズ㈱ |
| 3-11 | ㈱シグマソリューションズ |
| 3-04 | ㈱シフトメーション／勤務シフト自動作成サービス「Shiftmation」 |
| 3-25 | タイムリープ㈱ |
| 3-10 | Chunichi |
| 3-21 | 東邦薬品㈱ |
| 3-24 | トマトランド |
| 3-20 | 日本特殊陶業㈱／㈱アースクリーン東北 |
| 3-19 | パーストワン㈱ |
| 3-05 | ㈱ブレインパッド |

# 会場構成

屋外サイン

会場入口

東3ホール　イベントステージ

東3ホール　JACDSテーマブース2024

東6ホール　特別セミナー

東3ホール　お祭り広場

東4ホール　新商品コレクション2024

# 展示会場

東3ホール　forビジネス会場

東3ホール　forビジネス会場

東4ホール

東4ホール

東5ホール

東5ホール

東6ホール

東6ホール

# オープニングセレモニー

■日　　時　　8月30日（金）　9：30～10：00
■会　　場　　東3ホール　イベントステージ
■主催者挨拶　　一般社団法人日本チェーンドラッグストア協会　会長　塚本 厚志
■実行委員長挨拶　　第24回JAPANドラッグストアショー　実行委員長　佐藤 文則
■出展社代表挨拶　　アース製薬株式会社　代表取締役社長CEO　川端 克宜　様
■テープカット登壇者　　一般社団法人日本チェーンドラッグストア協会　会長　塚本 厚志
第24回JAPANドラッグストアショー　実行委員長　佐藤 文則
第24回JAPANドラッグストアショー　副実行委員長　米原 まき
出展社代表　アース製薬株式会社　代表取締役社長CEO　川端 克宜　様
■報道関係出席者　　14媒体　18名

テープカット／左から　第24回JAPANドラッグストアショー　副実行委員長　米原 まき、第24回JAPANドラッグストアショー　実行委員長　佐藤 文則、(一社)日本チェーンドラッグストア協会　会長　塚本 厚志、アース製薬㈱　代表取締役社長CEO　川端 克宜　様

主催者挨拶／(一社)日本チェーンドラッグストア協会
会長　塚本 厚志

実行委員長挨拶／第24回JAPANドラッグストアショー
実行委員長　佐藤 文則

出展社代表挨拶／アース製薬㈱
代表取締役社長CEO　川端 克宜　様

記念撮影

会場風景

# 記者会見

■日　時　　8月30日（金）　10：30～11：30
■会　場　　東6ホール　セミナールームA
■登壇者　　一般社団法人日本チェーンドラッグストア協会　会長　塚本 厚志
一般社団法人日本チェーンドラッグストア協会　副会長　根津 孝一
第24回JAPANドラッグストアショー　実行委員長　佐藤 文則
出展社／卸業代表　大木ヘルスケアホールディングス株式会社　代表取締役社長　松井 秀正　様
出展社／メーカー代表　アース製薬株式会社　代表取締役社長CEO　川端 克宜　様
一般社団法人日本チェーンドラッグストア協会　事務総長　田中 浩幸
■司　会　　第24回JAPANドラッグストアショー　副実行委員長　米原 まき

■報道関係出席者　37媒体　49名

（一社）日本チェーンドラッグストア協会
会長　塚本 厚志

（一社）日本チェーンドラッグストア協会
副会長　根津 孝一

第24回JAPANドラッグストアショー
実行委員長　佐藤 文則

大木ヘルスケアホールディングス㈱
代表取締役社長　松井 秀正　様

アース製薬㈱
代表取締役社長CEO　川端 克宜　様

（一社）日本チェーンドラッグストア協会
事務総長　田中 浩幸

会場風景

会場風景

# レセプションパーティー

■日　時　　8月30日(金)　18：00～19：30（17：00～受付開始）
■会　場　　東3ホール　イベントステージ
■式次第
　開宴の辞　　第24回JAPANドラッグストアショー　実行委員長　佐藤 文則
　主催者代表挨拶　　一般社団法人日本チェーンドラッグストア協会　会長　塚本 厚志
　ご来賓祝辞　　自民党ヘルスケア議員懇話会　会長　官房長官　衆議院議員　林 芳正　様
　　経済産業大臣　齋藤 健　様
　　厚生労働副大臣　公明党チェーンドラッグストア振興議員懇話会　顧問　衆議院議員　濱地 雅一　様
　　衆議院議員　松島 みどり　様
　　日本OTC医薬品協会　会長　杉本 雅史　様
　出展社代表挨拶　　株式会社資生堂　取締役　代表執行役　社長COO　藤原 憲太郎　様
　ブースデザイン表彰式
　食と健康アワード2024表彰式
　中締め　　第24回JAPANドラッグストアショー　副実行委員長　米原 まき
■報道関係出席者　　28媒体　34人

開宴の辞／
第24回JAPANドラッグストアショー
実行委員長　佐藤 文則

主催者代表挨拶／
(一社)日本チェーンドラッグストア協会
会長　塚本 厚志

ご来賓祝辞／
自民党ヘルスケア議員懇話会 会長
官房長官　衆議院議員　林 芳正　様

ご来賓祝辞／
経済産業大臣　齋藤 健　様

ご来賓祝辞／
厚生労働副大臣
公明党チェーンドラッグストア振興議員
懇話会　顧問　衆議院議員　濱地 雅一　様

ご来賓祝辞／
衆議院議員　松島 みどり　様

ご来賓祝辞／
日本ＯＴＣ医薬品協会　会長
杉本 雅史　様

出展社代表挨拶／
株式会社資生堂
取締役　代表執行役　社長 COO
藤原 憲太郎　様

会場風景

ブースデザイン表彰式

# JACDS テーマブース 2024

「地域と暮らしをサポートするドラッグストア！～未来に向けた 新しい役割・機能構築へ～」をテーマに業界の成長を実現する課題や取組の紹介を行いました。JACDS概要を始め、さまざまな委員会活動や2023年度ドラッグストア実態調査などの活動を紹介しました。委員会活動ブースでは、各委員会活動に関する紹介展示と、VR地震体験やセルフチェック体験、オーラルフレイルチェックなどの体験型イベントを開催しました。土日にはクイズラリーを実施し、多くの一般生活者にクイズを交えて協会活動の理解促進を実施することができました。

コーナー実施構成
【テーマブース】JACDS概要／委員会活動／ドラッグストア実態調査／セルフメディケーションアワード／健康（セルメ）川柳受賞作品／人材育成／会員・協力関係団体の紹介／クイズラリー
【委員会活動ブース】SDGs推進委員会（社会貢献活動）／学術・調査研究委員会／医薬品登録販売者委員会／防犯・有事委員会／健活ステーション推進委員会／オーラルフレイルチェック（薬業研修センター）

コーナー入口

コーナー紹介パネル

コーナー全景

クイズラリー

JACDS委員会活動紹介

会員・協力関係団体の紹介

SDGs推進委員会

学術・調査研究委員会

医薬品登録販売者委員会

相談カウンター

健活ステーション推進委員会

健活ステーション推進委員会（セルフチェック体験）

健活ステーション推進委員会（管理栄養士アドバイスコーナー）

防犯・有事委員会（家庭用備蓄コーナー）

防犯・有事委員会（VR地震体験コーナー）

オーラルフレイルチェックコーナー
（協力：薬業研修センター）

# イベントステージ

会場のメインステージとしてセレモニーや表彰式などの式典をはじめ、セルフメディケーションをテーマとした著名人による情報提供コーナー・大会、第 23 回開催時に続き「第 4 回 Men's Beauty アワード」では健康で美意識の高い男性著名人に部門別に賞を授与するセレモニーを実施し、テレビやネットニュースで広く取り上げられました。一部プログラムを除き、公式ホームページ上で配信をおこないました。

## ●イベントステージプログラム

※アーカイブ配信視聴数は 9/20 時点のもの

| 日付 | 時間 | タイトル | 出演者 他 | アーカイブ配信視聴数 |
|---|---|---|---|---|
| 8月30日(金) | 11:50-12:30 | 命をつなぐドラッグストア<br>～ AED 設置や災害対策への取り組み～ | 蝶野正洋／堀美智子（薬剤師） | 76 |
| | 12:50-13:30 | 人生100年時代とドラッグストア<br>～これからのセルフメディケーション～ | 松尾貴史／佐藤文則（㈱よどや） | 58 |
| | 13:45-14:15 | JACDS社会貢献活動<br>「難病の子どもの医療ケア付キャンプ場そらぷちキッズキャンプ」への支援報告<br>～ SDGs・目標３、目標４、目標17の達成を目指して～ | JACDS　SDGs推進委員会 | 29 |
| | 14:30-14:50 | 第12回 健康（セルメ）川柳コンクール受賞作品発表！ | | – |
| 8月31日(土) | 10:15-10:35 | ものまねショー | ダークホース山出／まちゅ | 33 |
| | 11:00-12:00 | 第4回Men's Beauty アワード | | 92 |
| | 12:15-12:45 | Men's Beauty アワード受賞者トークショー | | 48 |
| | 13:00-13:40 | 池波志乃さんスペシャルトークショー<br>～今、想うこと。あれこれ～ | 池波志乃 | 43 |
| | 13:55-14:25 | 石垣優 スペシャルライブ | 石垣優（ex. やなわらばー） | 30 |
| | 14:40-15:30 | プライドをかけた戦い！<br>薬科大学生VS現役薬剤師 クイズ大会 | JACDS　勤務薬剤師委員会 | 110 |
| | 15:40-15:55 | ものまねショー | ダークホース山出／まちゅ | 22 |
| | 15:55-16:35 | それって正解？<br>～ OTC医薬品や機能性表示食品等について学ぼう～ | 池田倫太朗・日景温子・杉宮匡紀（文学座俳優）／泉澤恵（日本大学薬学部専任講師） | 68 |
| 9月1日(日) | 10:15-10:35 | ちふれPresents リフティングショー | OG3 | 23 |
| | 10:45-11:30 | 仮面ライダーガッチャード キャラクターショー＆握手会 | | – |
| | 11:45-12:25 | 女性トップアスリート伊調馨さんが語る<br>～フェムケアとドラッグストア～ | 伊調馨（ALSOKレスリング部）／関颯伎（㈱セキ薬品） | 32 |
| | 12:45-13:45 | 今年も！まいぜんシスターズとビンゴ大会！ | まいぜんシスターズ／飯野雅／多田京加 | 30 |
| | 14:00-14:40 | 今日から実践！デンタルケア最前線<br>～健康寿命を延ばすために～ | だいすけ先生（歯科医師）／やついいちろう | 35 |
| | 14:55-15:40 | 仮面ライダーガッチャード キャラクターショー＆握手会 | | – |
| | 15:55-16:35 | 防災対策とドラッグストア<br>～生活者の命をつなぐために～ | 飯野雅／堀美智子（薬剤師）／だいすけ先生（歯科医師） | 25 |

命をつなぐドラッグストア
～ AED設置や災害対策への取り組み～

人生100年時代とドラッグストア
～これからのセルフメディケーション～

「難病の子どもの医療ケア付キャンプ場
そらぷちキッズキャンプ」への支援報告

第４回　Men's Beauty アワード

池波志乃さんスペシャルトークショー
～今、想うこと。あれこれ～

石垣優　スペシャルライブ

薬科大学生VS現役薬剤師　クイズ大会

それって正解？
～ OTC医薬品や機能性表示食品等について学ぼう～

女性トップアスリート伊調馨さんが語る
～フェムケアとドラッグストア～

今年も！まいぜんシスターズとビンゴ大会！

今日から実践！デンタルケア最前線
～健康寿命を延ばすために～

防災対策とドラッグストア
～生活者の命をつなぐために～

# 特別セミナー

ビジネス来場者向けのビジネスセミナー（8/30・31）、一般生活者向けのライフスタイルセミナー（8/31・9/1）を実施しました。アーカイブ配信も実施し、いつでも・何度でもホームページ上で視聴が可能となっていました。会場に来られなかった多くのお客様にも情報発信を行いました。

## ●特別セミナープログラム

※アーカイブ配信視聴数は 9/20 時点のもの

| 日付 | 会場 | 時 間 | タイトル | 企業・団体名 | 聴講者数 | アーカイブ配信視聴数 |
|---|---|---|---|---|---|---|
| ビジネスセミナー | | | | | | |
| 8/30（金） | 東6ホール セミナールームA | 12:30～13:30（60分） | 誰も取りこぼさない社会を目指して ～地域のこども食堂とドラッグストアの連携～ | 認定NPO法人 全国こども食堂支援センター・むすびえ | 30 | 168 |
| | | 14:00～15:30（90分） | 流通・物流の未来を拓くRFIDとデータ標準化戦略 | JACDS　業界システム化推進委員会 後援：経済産業省 | 52 | 122 |
| | 東6ホール セミナールームB | 11:00～12:00（60分） | 「外国人旅行者向け免税制度の見直し」に関する説明会 | 財務省／全国免税店協会 | 52 | – |
| | | 14:00～16:00（120分） | 第19回セルフメディケーションアワード | JACDS　学術・調査研究委員会 | 59 | 100 |
| 8/31（土） | 東6ホール セミナールームA | 11:00～13:00（120分） | 動き始めたドラッグストアにおける受診勧奨 その期待と課題 | JACDS　学術・調査研究委員会 | 45 | 131 |
| | | 15:50～16:50（60分） | 薬学生の知りたい！に答えます ドラッグストア薬剤師の仕事と未来像 | 大木ヘルスケアホールディングス株式会社 | 56 | 129 |
| ライフスタイルセミナー | | | | | | |
| 8/31（土） | 東6ホール セミナールームB | 11:00～12:30（90分） | よく知って「やっぱり安心、家庭薬」 | 日本家庭薬協会 | 101 | 804 |
| | | 13:00～13:45（45分） | 今こそ知りたい！女性の健康リテラシーとその重要性 | 花王グループカスタマーマーケティング株式会社 | 104 | – |
| | | 14:05～15:05（60分） | なぜドラッグストアにAEDを設置することが必要か ～救急救命に従事する医師からの提言～ | JACDS　SDGs推進委員会 | 94 | 51 |
| | | 15:20～16:05（45分） | 健康長寿と関係が？ ～お口の健康と毎日のオーラルケア～ | ライオン株式会社 | 145 | – |
| 9/1（日） | | 11:00～11:45（45分） | 塩を減らしておいしい食事 | ヤマキ株式会社 | 98 | – |
| | | 12:05～12:50（45分） | 年齢と共に痩せにくくなる体に向けて、内臓脂肪への新アプローチ | 大正製薬株式会社 | 118 | – |
| | | 13:10～13:55（45分） | 理想のクローゼットを叶えるタイパ術 | エステー株式会社 | 97 | 32 |
| | | 14:15～15:00（45分） | 入浴剤を上手に選んで、もっとゲンキ。 | 株式会社バスクリン | 99 | 31 |
| | | 15:20～16:05（45分） | 日本の夏のスキンケア・ヘアケア・ボディケアのコツ | 株式会社ファイントゥデイ | 98 | 18 |

ビジネスセミナー

ライフスタイルセミナー

# ドラッグストアショー　お祭り広場

8月31日（土）・9月1日（日）の2日間にわたり展開しました。夏休みのお子さん向けに、リサイクル・リユースを体感した学びや、お仕事体験を通じて楽しく学んでいただくことを目的にしたコーナーです。ご家庭で不要になった物品の回収に参加したり、お仕事体験に参加をすると、お祭り屋台で遊べるチケットを入手できる仕組みをご用意しました。

## 【リサイクル・リユースゾーン】

| 回収品項目 | 回収実績 | リサイクル・リユース方法 |
|---|---|---|
| 古着 | 約6,000着 | 株式会社AVANCE/株式会社ベッセル協力のもと、リユースとして活用されます |
| おもちゃ | 約2,000個 | 株式会社AVANCE協力のもと、リユースとして活用されます |
| ペットボトル | 3,915本 | ヴェオリア・ジャパン グループ協力のもと、リサイクルされました |
| プラスチックボトル容器 | 368本 | |
| 食品 | 約600品 | 全国20箇所のこども食堂へお届けし、提供食材として活用いただきます |

出展社から食品の寄付をいただきました
DM三井製糖㈱　白ザラ糖　80kg
大正製薬㈱　リポビタンキッズセリー　40袋

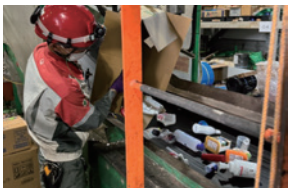
プラスチックボトル容器リサイクル風景

## 【お仕事体験ゾーン】

**こどもやくざいし体験薬局**　8/31（土）433名、9/1（日）459名　計：892名
店舗で勤務する薬剤師による指導のもと、店舗で使用する自動分包機を使って模擬調剤体験や、軟膏の練り体験をおこないました。体験後はお菓子と修了証をもらい、記念撮影をおこなっていました。（主催：JACDS勤務薬剤師委員会）

**メイクアップアーティスト体験**　8/31（土）69名・全9回、9/1（日）70名・全9回
プロのメイクアップアーティストに教わりながら、自分に合ったカラーテーマを選び、チーク・アイライン・リップを使って色の組み合わせとメイクの方法を学びました。 ※対象年齢3歳以上（協力：株式会社コーセー）

**リサイクル工作体験**　8/31（土）61名・全8回、9/1（日）62名・全8回
古着から作られたリサイクルフェルトを使ってオリジナルのコースターや、古布を使ったヘアバンドを作りました。（協力：株式会社ベッセル）

リサイクル・リユースゾーン

お仕事体験・こどもやくざいし体験薬局

お仕事体験・メイクアップアーティスト

お仕事体験・リサイクル工作

# ドラッグストアショー　お祭り広場／キッチンカーラウンジ

## 【夏祭りゾーン】

みんなが楽しめる、夏祭りコーナーを展開し大変好評でした。リサイクル品の回収やお仕事体験の参加と引き換えに『お祭りチケット』を配布し、夏祭りの縁日屋台（スーパーボールすくい、射的、わなげ、ヨーヨーすくい、わたあめ、ポップコーン）をお楽しみいただきました。

## 【「こども食堂」支援のご紹介】

「地域のあたたかい居場所」として、全国に広がっているこども食堂。その活動は様々な企業や団体・地域に支えられています。皆さんのご支援がどのように活用されるかなどを交えてご紹介するブースを展開しました。
（協力：認定NPO法人全国こども食堂支援センター・むすびえ）

# キッチンカーラウンジ　東３ホール

**■キッチンカーラウンジの主なメニュー**
肉山のローストビーフ丼、アジアンタコライス、牛バラビビンバ、マグロとサーモンのPoke丼、ナシゴレン、ハンバーガー各種、チュロス、クレープなど（キッチンカー 10台、300席設置）

# 特別企画　フェムケアゾーン主催者コーナー　東４ホール

「女性の健康は社会の未来～ありのままの私へ、Love Your Own Choice! ～」をテーマに、フェムケアプレゼンテーションや雑誌「LDK the Beauty」とのコラボレーション企画展示、最新のケア用品を体験するタッチ＆トライコーナーなど、様々な企画を通じてドラッグストアの「フェムケア」をご提案しました。

## ●フェムケア・プレゼンテーションプログラム

| タイトル〈実施社名〉 | 実施日時 | 聴講者数 |
|---|---|---|
| 特別企画「フェムケアゾーン」記者会見 | 8/30（金）11：30～12：00（30分） | 40名 |
| フェムテックを知ろう！<br>〈一般社団法人日本フェムテック協会〉 | 8/30（金）12：15～12：45（30分） | 20名 |
| フェムケアの進化：スウェーデン初のブランドから<br>〈LELO HK LIMITED〉 | 8/30（金）13：15～13：30（15分） | 2名 |
| | 8/31（土）15：30～15：45（15分） | 35名 |
| ホルモン補充の塗り薬にできる、セルフメディケーション<br>〈大東製薬工業株式会社〉 | 8/30（金）13：45～14：00（15分） | 26名 |
| | 9/1（日）10：30～10：45（15分） | 59名 |
| せんねん灸　お灸体験会<br>〈セネファ株式会社〉 | 8/30（金）14：45～15：15（30分） | 16名 |
| | 9/1（日）11：30～12：00（30分） | 45名 |
| 髪の分け目透けてきた？人には聞きづらい女性の髪悩み　リアップ研究員に聞いてみよう。〈大正製薬株式会社〉 | 8/30（金）14：15～14：30（15分） | 18名 |
| | 8/30（金）15：30～15：45（15分） | 19名 |
| ありのままの私へ：生理を快適にするためのドラッグストア商品ガイド<br>＜株式会社セキ薬品＞ | 8/31（土）11：00～11：30（30分） | 40名 |
| | 8/31（土）12：30～13：00（30分） | 54名 |
| ララフェムから始めよう！　～“ゆらぎ”が気になりだした40代からの女性へ～〈アサヒグループ食品株式会社〉 | 8/31（土）13：15～13：45（30分） | 50名 |
| | 9/1（日）14：30～15：00（30分） | 50名 |
| 性教育とフェムケア　～緊急避妊薬から考えるドラッグストアでできるサポート～〈JACDS　法制委員会〉 | 8/31（土）14：00～14：30（30分） | 60名 |
| プレフェミン<br>〈ゼリア新薬工業株式会社〉 | 8/31（土）16：00～16：15（15分） | 45名 |
| | 9/1（日）11：00～11：15（15分） | 43名 |
| ドラッグストアが伝えたい生理について<br>〈株式会社トモズ〉 | 9/1（日）12：15～12：45（30分） | 70名 |
| | 9/1（日）13：45～14：15（30分） | 80名 |
| 生理に、わたしに、プラス　365日わたしらしくいたいから<br>〈株式会社明治〉 | 9/1（日）13：00～13：30（30分） | 70名 |
| | 9/1（日）15：15～15：45（30分） | 60名 |

フェムケア記者会見

プレゼンテーション実施風景

プレゼンテーション実施風景

「LDK the Beauty」とのコラボレーション企画展示

タッチ＆トライコーナー

**展示コーナー協力企業（順不同）**

- （株）普遊舎（LDK the Beauty）
- （株）あらた
- （株）大木
- 花王グループカスタマーマーケティング（株）
- 興和（株）
- ゼリア新薬工業（株）
- 第一三共ヘルスケア（株）
- 大王製紙（株）
- 日本製紙クレシア（株）
- ユニ・チャーム（株）
- ライオン（株）
- ロート製薬（株）

## ブースデザイン表彰　実施概要

■趣旨　JAPANドラッグストアショー実行委員会が全社のブースを対象に審査を行い、来場者に分かりやすく、訴求力のある展示・演出を展開している出展社のブースを表彰する。

■参加資格　第24回JAPANドラッグストアショー全出展社

■実施日　2024年8月30日（金）

■審査のポイント
・テーマ訴求力（来場者にわかりやすく、明確なテーマを掲げているか）
・装飾デザイン力（デザイン装飾・演出効果・アイキャッチは優れているか）
・エンターテインメント力（来場者が楽しめる独自のアイデア・創意工夫がなされているか）

■賞体系　大賞1社・準大賞2社・優秀賞5社・実行委員長特別賞2社

■表彰式　2024年8月30日（金）
レセプションパーティーにて発表及び代表者に楯を贈呈

大賞

### 大賞：シオノギヘルスケア株式会社

シオノギヘルスケア祭

他と全く違った発想で、すぐ夏祭りとわかるブースで来場者様を惹きつける作りでありました。スタッフがはっぴを着て、うちわを配っていまして、お祭りの雰囲気をしっかり作っていました。提灯に目がいくのと、バルーンまで提灯柄なので、商品名のアピールはしっかり出来ていたと思います。アナログ的なブースかと思いきやデジタルサイネージを活用し、射撃ゲームや太鼓ゲームを行なっていたり、QR を多用して、フォトスポットやゲームへの参加を誘導していました。印象に残るブースでした。

## 準大賞：株式会社コーセー／コーセーコスメポート株式会社

KOSÉ PARK

KOSÉ PARKと看板が出ており、世界中の誰もが集まれる場所ということで、多様性を意識しているのと、体験が出来る参加型のブースを意識したのではないかと思われます。雪肌精の商品の説明やサスティナビリティに配慮した商品説明は、来場者も熱心に読まれているのがわかりました。コンパニオンが手配りでサンプルや案内を配っていたり、それぞれのコーナーで社員の皆様がお客様にご案内をしっかりしており、ブランド価値をしっかり訴求するブースでありました。

## 準大賞：株式会社龍角散

絶叫するのどにも龍角散

お化け屋敷を作られており、黒いブースという色合いでもあり、興味を持って来場者が集まっていました。並んでいる間、音楽で怖さやわくわく感を増幅しておりました。それと壁に天使の詩子さんのインタビューが掲載されており、並んでいる方や通った方も引き付けられたと思いますが、自社の“のど”ケアに対するこだわりを商品説明でなく伝えていたのはとても印象的でした。

# ブースデザイン表彰

## 優秀賞：アース製薬株式会社
**お口の健康を守る事により健康寿命延伸**

大きく口をあけた造作物が目を引く、同社のロングセラー商品であるモンダミンブランドにフォーカスした特徴的なブース。終日来場者の列が絶えない盛況ぶりで、口腔健康管理への関心の高さがうかがえました。すべての年代に合わせたモンダミンのラインナップや新製品の紹介パネルを見ながらブース内を進んだあとは、好みのモンダミンを試すことができます。終盤のガチャガチャにもご来場の方々が楽しく参加されていました。「生命と暮らしに寄り添い、地球との共生を実現する」の経営理念にもとづいた、モンダミンブランドによる様々な社会貢献に関するパネル展示もあり、皆さん興味深くご覧になっていました。

## 優秀賞：株式会社伊勢半
**「メイクってたのしい！」キスミーでワクワク体験！**

「私らしさを、愛せるひとへ。」をテーマに掲げ、プリンセスドレスが目印の華やかなブース。小間全体を横一列に配置し、左側を商品展示コーナー、右側をメイク体験コーナーに分けたブースづくりでした。KISSME 各ブランド新商品の豊富なカラーバリエーションを見比べやすく展示したコーナーでは、たくさんの方々が手に取ってご覧になっていました。メイク体験のコーナーでは、ポイントメイク体験ができるとあって終日大賑わいでした。皆さん笑顔で体験されているのがとても印象的でした。

## 優秀賞：株式会社太田胃散
**太田胃にゃんと伝説のペイノン城　急な痛みにお助けペイノン錠！ どんな時に飲むの？**

大人気の太田胃にゃんがお出迎えしてくれる同社のブース、新商品太田胃散ペイノン錠にちなみ、ブース全体をお城に見立て、太田胃にゃんと一緒にペイノン「城」へ冒険にでかけるという RPG を模したブース作り。特製イライラ棒体験がご来場された方々に大人気で終日大変賑わっていました。スタッフの方のトークがとても上手でブース全体でとても盛り上がっており現品プレゼントも大好評の様子でした。各商品やパネルを展示することによってニーズに合わせた訴求ポイントをアピールされていました。

## 優秀賞：資生堂ジャパン株式会社
**SHISEIDO EXPO 2024**

明るく広々とした、白と赤のコーポレイトカラーが際立つ抜け感のあるブース。終日列が途切れぬ賑わいぶりでした。アプリで肌診断をした後は、８つの人気ブランドコーナーと美容液ファンデコーナーのスタンプラリーをしてスタンプを集め、サンプルセットがもらえる流れでした。コーナーはそれぞれコスメカウンターのようなつくりで、スタッフの方の説明に熱心に耳を傾けながら、実際に自由に手に取って楽しそうに試していらっしゃる方が多く見受けられました。デジタルサイネージを各所に配置、効果的にブランド訴求をされていました。

## 優秀賞：株式会社ネイチャーラボ
**リフレクション**

白を基調とした中にピンクのアクセントカラーがひと際目を引くブースづくり。大小さまざまなバルーンが飾られポップな雰囲気でした。
企業理念である“ひとに強さを (Strength to Humanity)”を手書き風にデザインした壁面が印象的でした。幅広い製品がブランドごとに丁寧に陳列され、来場された方々も大変凝った展示を興味深くご覧になっていました。
メインスポンサーであるプロバレーボールチーム『東京グレートベアーズ』のチームマスコット、グレベアくんと選手の方々がブースの賑わいに一役買っており、スタッフの方々もチームシャツを着用しブースと統一感がありました。

# ブースデザイン表彰

## 賞 実行委員長特別賞：森下仁丹株式会社

“届ける球体”技術を活用した腸テク（腸テクノロジー）

見た目が来未来的というかデザイン性が高く、目を引きました。仁丹の球体と銀色をブースの色に使っているのはとてもわかりやすく、商品の効能を大きな字やイラストで書いてあったのと腸に届くということを理解していただくような体験もあり、他のブースと差別化しながら、知ってもらいたいことをしっかり訴求出来ていました。

## 賞 実行委員長特別賞：株式会社Rainmakers

Rainmakers Town

いろんなブランドのコスメを島ごとにならべていました。淡い色を主体に展示をしており、ポスターも貼ってありますが、商品説明の掲示はあまりなく、ブースの担当者がしっかり来場者に説明をしていました。小さいお城にかわいらしいパッケージやデザインがかっこいい商品がきれいに並んでおり、手に取って見たくなる展示をしており、素敵なブースでした。

審査風景

審査風景

表彰風景

表彰風景

## 新商品コレクション 2024　東４ホール

出展社より新発売された商品を一堂に集め、“生活提案”としてシーンごとに分類し展示しました。バイヤーやメディアからの取材促進や、来場者による好感度投票コーナーとして展示を行いました。

**●新商品コレクション出品数**　104社　271商品

LIFE：暮らす…… 143商品
STYLING：装う …… 66商品
FOOD：食べる …… 60商品
BUSINESS：店舗用……2商品

**●優先サンプル品引換券**　申込社数　25社

## 新商品コレクション 2024　好感度大賞

■趣　旨　　新商品コレクション2024に出品された展示商品を対象とし、来場者から好感を持った商品に投票をいただき、得票数の多い商品を表彰しました。

■対　象　　新商品コレクション2024　商品出品社

■実施日　　2024年8月30日（金）～9月1日（日）

■投票数　　12,312票

■賞体系　　LIFE部門 好感度大賞、FOOD部門 好感度大賞
STYLING部門 好感度大賞、BUSINESS部門 好感度大賞

### LIFE部門 好感度大賞

**ロート製薬株式会社**
デオコ スカルプケア

### FOOD部門 好感度大賞

**株式会社龍角散**
龍角散の
のどすっきりタブレット

### STYLING部門 好感度大賞

**アイリスオーヤマ株式会社**
クイックイオンドライヤー

### BUSINESS部門 好感度大賞

**Hanshow Japan株式会社**
Lumina

# 食と健康アワード 2024　実施概要

■趣　旨　出展社より食と健康に関わるすべての食品のうち、2023年～ 2024年春夏の新商品と、同年に特筆すべき動きのあった既存品からエントリーを募り、選考委員による選考会を経て受賞商品を決定しました。

■選考対象　食と健康アワード 2024　エントリー商品出品社

■実施日　エントリー期間：2024年5月20日～ 6月21日、一次選考会：7月9日、二次選考会：8月30日

■賞体系
- グランプリ　1商品
- ダイヤモンド　3商品
- プラチナ　15商品
- ゴールド　16商品

| 受賞名 | 商品名 | 出展社名 |
|---|---|---|
| グランプリ | 完全メシ　カップヌードル　汁なしシーフードヌードル | 日清食品株式会社 |
| ダイヤモンド | 100kcalマイサイズ　プラスサポート　塩分1g　ビーフカレー　中辛 | 大塚食品株式会社 |
| | 素材市場 いわしのスナック（あまからしょうゆ味）4連 | 株式会社おやつカンパニー |
| | 五養粥 | 養命酒製造株式会社 |
| プラチナ | 機能性国産もち麦500g | アイリスオーヤマ株式会社 |
| | ララフェム　シトラスミックスの香り（30日分） | アサヒグループ食品株式会社 |
| | 機能性表示食品 国産焙煎ごぼう茶20袋 | 株式会社あじかん |
| | 白チャーハン　500g | 味の素冷凍食品株式会社 |
| | レイデル　ポリコサノール10　20粒 | アルフレッサ ヘルスケア株式会社 |
| | ドリエルナチュラルスリープ　18粒 | エスエス製薬株式会社 |
| | ネイチャーメイド　スーパーマルチビタミン＆ミネラル　120粒 | 大塚製薬株式会社 |
| | プチポリ納豆スナックしょうゆ味 | カンロ株式会社 |
| | ユンケルローヤルアクア | 佐藤製薬株式会社 |
| | 味の素　毎日アマニ油90 g | 株式会社Ｊ-オイルミルズ |
| | おさかなでつくったソーセージMS 3本束 | 東洋水産株式会社 |
| | ファイングリシンゼリー | 株式会社ファイン |
| | Mama Lula 葉酸＆鉄プラス | 株式会社ファンケル |
| | MCT大麦若葉粉末 | 山本漢方製薬株式会社 |
| | YOUR BREAD | 株式会社YOUR MEAL |
| ゴールド | SHUUI修意　気血の鉄Fe | 明澤健康研究所株式会社 |
| | 「パスタキューブ™」　うま辛ペペロンチーノ | 味の素株式会社 |
| | トロピカルマリア チョコバナナ | 株式会社アスク |
| | レシピ　～拘りの美食卵～ | 株式会社エムイーシーフーズ |
| | iMUSE商品各種 | キリンホールディングス株式会社 |
| | ハイギャバ®トマトピューレ | サナテックシード株式会社 |
| | おかしプラス　シリアルクッキー　キャラメルナッツ味 | 株式会社シルビア |
| | きびスイート | DM三井製糖株式会社 |
| | ニコパク　星のたまごがでてくる！ オムライス | 株式会社ニッスイ |
| | ステビアヘルス（イヌリンプラス）300 g | 日本リコス株式会社 |
| | It Beauté TEA 生姜柑橘 | 株式会社NEOFRONTIER |
| | スローバーチョコレートクッキー | 株式会社ブルボン |
| | 明治プロビオヨーグルトR-1 The GOLD ／ R-1 The GOLD 低糖・低カロリー | 株式会社 明治 |
| | 減塩だしつゆ 500ml | ヤマキ株式会社 |
| | おいしいカフェインレスコーヒー　ワンドリップコーヒー　コク深め8P | UCC上島珈琲株式会社 |
| | 「Plant Label」シリーズ各種 | 雪印メグミルク株式会社 |

# 第 12 回健康（セルメ）川柳コンクール　受賞作品一覧

セルフメディケーションの推進について広く一般の方に知っていただくことを目的に作品を募集し、厳正な審査の結果受賞作品が決定となりました。受賞作品の発表とともに会場内にて掲示を行いました。

JACDS　健康（セルメ）川柳コンクール実行委員会

| 賞タイトル | | 作　　品 | 柳号または氏名 |
|---|---|---|---|
| 大賞 | | 誤魔化しは 効かぬセルメと 新紙幣 | あるさしあん |
| 準大賞 | | アプリから 褒められ歩く 一万歩 | トシ |
| 日本チェーンドラッグストア協会会長賞 | | セルメして 会いたい人が 一人いる | いーじー |
| | | 老後へと セルメとNISA 二刀流 | 雪丸太郎 |
| JAPANドラッグストアショー実行委員長賞 | | 飲む薬 覚える事が ボケ防止 | 純生 |
| | | 減塩も 塩対応も 妻の愛 | 健好ママ |
| 健康（セルメ）川柳コンクール実行委員長賞 | | コスメより セルメで磨く 素のわたし | K・F |
| | | 物価高 庭に野菜を 植えセルメ | 仙台ター坊 |
| スポンサー賞 | ウエルシア薬局賞 | ポイ活と セルメで越える 物価高 | りっくん |
| | クスリのアオキ賞 | 健康も レジもセルフに 慣れていく | 星桜 |
| | マツキヨココカラ＆カンパニー賞 | パリ五輪 出てる気分で ウォーキング | 笑うカメ |
| | あらた賞 | セルメから 学ぶ令和の 多様性 | あんどらごら |
| | 第一三共ヘルスケア賞 | 薬剤師 AIにない 愛がある | ミナト |

# JACDS 社会貢献活動：そらぷちキッズキャンプ

**■ドラッグストア店頭での生活者の皆様からの浄財2700万を寄贈**

8月30日(金)にイベントステージにおいて「JACDS 社会貢献活動「難病の子どもの医療ケア付キャンプ場そらぷちキッズキャンプ」への支援報告」を実施、塚本会長より寄付金 2700 万円の目録が贈呈され、その後記念撮影が行われました。

**■オンライン チャリティ オークション開催協力**

JAPANドラッグストアショー連動企画として、公益財団法人そらぷちキッズキャンプのホームページ上でオンライン チャリティ オークションを開催しました。
https://www.solaputi.jp/charity/index.html
JACDS 会員企業、出展社、イベント登壇者・受賞者から協賛品をいただきました。改めてお礼を申し上げると共に来年もご協力を賜りますようお願いいたします。

**■チャリティオークション協力社(者)一覧**　※オークションサイト掲載順

1) 受付期間 (Part 1) 17品
8月26日(月) 10:00 ～ 9月1日(日) 17:00まで
(1) 玉川衛材㈱ 様
(2) ㈱コクミン 様
(3) ㈱サンドラッグ 様
(4) ㈱黒ばら本舗 様
(5) 興和㈱ 様
(6) ㈱マツキヨココカラ＆カンパニー 様
(7) 大日本除虫菊㈱＜KINCHO＞ 様
(8) 山崎製パン㈱ 様
(9) ㈱スギ薬局 様
(10) ㈱サルボ 様
(11) ㈱太田胃散 様
(12) ㈱OMAPAN 様
(13) (14) クラシエ㈱ 様
(15) ㈱日本香堂 様
(16) ㈱あらた 様
(17) ウエルシア薬局㈱ 様

2) 受付期間 (Part 2) 12品
9月2日(月) 15:00 ～ 9月8日(日) 17:00まで
(18) 松井 大輔 様 (Men's Beautyアワード受賞者)
(19) 中村 輪夢 様 (Men's Beautyアワード受賞者)
(20) (21) 池波 志乃 様 (イベント登壇者)
(22) 多田 京加 様 (イベント登壇者)
(23) 飯野 雅 様 (イベント登壇者)
(24) 堺 正章 様 (Men's Beautyアワード受賞者)
(25) 武田 修宏 様 (Men's Beautyアワード受賞者)
(26) 田中 史朗 様 (Men's Beautyアワード受賞者)
(27) 川﨑 宗則 様 (Men's Beautyアワード受賞者)
(28) やつい いちろう 様 (イベント登壇者)
(29) 冨永 章胤 様 (Men's Beautyアワード受賞者)

# セルフメディケーションアワード

第19回目を迎えたセルフメディケーションアワードですが、店舗で働く専門家、薬学生の方々から広く作品を募集し、239作品の応募がありました。

8月30日（金）に厳正な審査の結果選ばれた、グランプリ候補者の作品発表と最終審査、表彰式が行われました。今回の発表者もいずれも内容が濃く、薬剤師、管理栄養士、登録販売者それぞれの専門性を活かした内容の報告であり、甲乙つけがたいものでした。

また、今回は企業活動特別賞として、企業が取り組むカウンセリング販売ツールへの受診勧奨ガイドラインの組み込み事例も発表・表彰されました。

今後もセルフメディケーション推進・啓発、ならびにドラッグストアに勤務する資格者の役割・職能共有のため、アワードの開催等の活動を行って参ります。

JACDS　セルフメディケーションアワード実行委員長　櫻井 清

## 開催概要

■日時　8月30日（金）　14：00～16：00
■場所　東6ホール　セミナールームB
■参加者数　約70名

## 受賞作品

| | | |
|---|---|---|
| グランプリ | 氏　　名： | 熊澤 祥子　103105　管理栄養士 |
| | 所　　属： | 株式会社ユタカファーマシー |
| | 作品テーマ： | 地域に根差したかかりつけ管理栄養士の活動 |
| 準グランプリ | 氏　　名： | 北井 実香　101106　薬剤師 |
| | 所　　属： | 株式会社杏林堂薬局 |
| | 作品テーマ： | 葉酸摂取に関する実態調査とドラッグストアの役割 |
| | 氏　　名： | 神園 隆之　102107　医薬品登録販売者 |
| | 所　　属： | 株式会社新生堂薬局 |
| | 作品テーマ： | 地域との関わりを発展させた「60からの健康学校」 |
| 実行委員長賞 | 氏　　名： | 岩井 里佳　101206　薬剤師 |
| | 所　　属： | 株式会社クスリのマルエ |
| | 作品テーマ： | セルフメディケーションと受診勧奨のあいだにあること |
| 審査委員長賞 | 氏　　名： | 川村 杏子　102114　医薬品登録販売者 |
| | 所　　属： | 株式会社丸大サクラ＋薬局 |
| | 作品テーマ： | 地域のお役に立てるセルフメディケーション推進活動について |
| フレッシュ部門特別賞 | 氏　　名： | 鎌田 翔至　102245　医薬品登録販売者 |
| | 所　　属： | 株式会社サッポロドラッグストアー |
| | 作品テーマ： | 登録販売者の教育／自己研鑽の構造的課題と解決への展望 |
| 企業活動特別賞 | 氏　　名： | 永田 光司郎　102106　医薬品登録販売者 |
| | 所　　属： | 株式会社新生堂薬局 |
| | 作品テーマ： | ドラッグストアにおけるカウンセリングソフトを用いた受診勧奨について |
| 学生部門特別賞 | 氏　　名： | 佐藤 修司　112020 |
| | 所　　属： | 東京医療秘書福祉＆IT専門学校 ※作品応募当時 |
| | 作品テーマ： | ドラッグストアにおけるセルフメディケーション推進のためにできること |

# ヘルスケア
HEALTH CARE

ブース名表記(50音順)

### 4-79 アイリスオーヤマ㈱

### 4-56 Qingdao S&R industrial and Trade

### 4-74 青山通商㈱

### 4-33 ATEX

### 4-30 アリナミン製薬

### 4-45 アルフレッサ ヘルスケア㈱

### 4-49 ㈱インボディ・ジャパン

### 4-84 ウエルシアホールディングス㈱

### 4-28 エーザイ㈱

### 4-61 エスエス製薬㈱

### 4-42 エスパック㈱

### 4-65 SB C&S㈱

### 4-59 YANCHENG TIANSHENG SANITARY NECESSITIES CO, LTD

### 4-75 ㈱太田胃散

### 4-83 大塚製薬㈱／大鵬薬品工業㈱／大塚食品㈱

### 4-40 オーナメント依田

# ヘルスケアゾーン／出展社ブース

○は for ビジネス会場出展

## 4-78 OMAPAN

## 3-01 オムロングループ ○

## 4-55 救心製薬㈱

## 4-31 クラシエ㈱

## 4-48 Kenvue

## 4-43 興和㈱

## 4-52 国光ウェットティッシュ

## 4-32 佐藤製薬㈱

## 4-70 三栄メディシス㈱

## 4-47 ㈱SUNGRAN

## 4-38 ㈱三国堂

## 4-85 サンスター

## 4-81 シオノギヘルスケア㈱

## 4-66 gipproJapan㈱

## 4-39 ㈱ジャパン

## 4-71 ジャパンインターナショナルコマース

## 4-27 ㈱白鳩／㈱ヨコイ

## 4-86 スギ薬局グループ

# ヘルスケアゾーン／出展社ブース

○は for ビジネス会場出展

## 4-34 スノーデン㈱

## 5-87 ゼリア新薬工業㈱

## 4-87 全薬工業㈱

## 4-18 第一三共ヘルスケア㈱

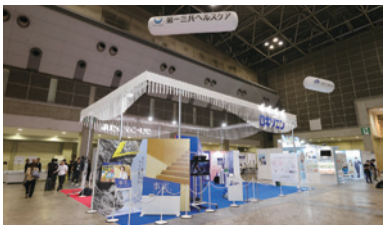

## 4-80 大正製薬㈱

## 4-17 田辺三菱製薬㈱

## 4-46 ㈱ツムラ

## 4-37 テルモ㈱

## 5-45 デンタルプロ㈱

## 4-35 ㈱東京企画販売

## 4-72 ニチバン㈱

## 4-60 日本一般用医薬品連合会・検体測定室連携協議会

## 4-57 PERFECT GROUP CORP., LTD.

## 4-29 ㈱PALTAC

## 4-62 久光製薬㈱

## 4-26 ㈱ファイン　健康食品・医薬品

## 4-14 ㈱ファイン　国際・食品

## 3-16 BREATHER㈱ ○

○は for ビジネス会場出展

### 4-63 ㈱宝仙堂

### 4-36 マグミット製薬㈱

### 5-42 森下仁丹

### 4-64 森田薬品工業㈱

### 4-73 ㈱山西商事

### 5-68 ユニ・チャーム㈱

### 4-58 養命酒製造

### 4-54 横井定㈱／日本マスク

### 4-82 ライオン㈱

### 3-12 LaBella ○

### 3-13 REDAS㈱ ○

### 4-44 ㈱龍角散／三宝製薬㈱／㈱キンカン／日本家庭薬協会 日本家庭薬協会

### 4-44 ㈱龍角散／三宝製薬㈱／㈱キンカン／日本家庭薬協会 ◇㈱キンカン

### 4-44 ㈱龍角散／三宝製薬㈱／㈱キンカン／日本家庭薬協会 ◇三宝製薬㈱

### 4-44 ㈱龍角散／三宝製薬㈱／㈱キンカン／日本家庭薬協会 ◇㈱龍角散

### 3-15 ローゼンバーグメディカル㈱ ○

### 5-37 ロート製薬㈱

### 4-68 ㈱ROKI

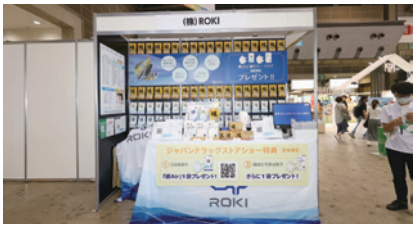

○は for ビジネス会場出展

4-69 YFDL㈱

4-41 ワダカルシウム製薬㈱

# ビューティケア
BEAUTY CARE
ブース名表記(50音順)

3-39 Arney ○

6-47 RCホールディングス㈱

6-07 ㈱i.D

6-03 ㈱アティーオー

3-33 ㈱アクシス ○

6-35 avea

5-40 ㈱あらた

5-96 ㈱伊勢半

3-45 ㈱井田両国堂 ○

6-64 ㈱宇津木産業

6-63 エビス㈱

3-52 ㈱大山／㈱エーアンドティー
㈱大山 ○

3-52 ㈱大山／㈱エーアンドティー
◇㈱エーアンドティー ○

○は for ビジネス会場出展

### 6-86 貝印㈱

### 6-82 花王グループ

### 5-82 GALDERMA

### 6-14 (一社)韓国化粧品協会

### 6-14 (一社)韓国化粧品協会 ◇HON・パートナーズジャパン㈱

### 6-14 (一社)韓国化粧品協会 ◇㈲GTジャパン

### 6-14 (一社)韓国化粧品協会 ◇TAEYANG & SEUNGIL.Corp

### 6-14 (一社)韓国化粧品協会 ◇㈲旅の木

### 6-14 (一社)韓国化粧品協会 ◇Hansolbio Co.,Ltd

### 6-14 (一社)韓国化粧品協会 ◇㈱Bic trading

### 6-14 (一社)韓国化粧品協会 ◇㈱ヒッサンジャパン

### 6-14 (一社)韓国化粧品協会 ◇㈱丸栄商事

### 6-14 (一社)韓国化粧品協会 ◇旅運㈱

### 6-74 銀座ステファニー化粧品㈱

### 3-26 熊野油脂㈱ ○

### 6-62 ㈱グローバルプロダクトプランニング

### 5-95 クロスプラス／アイエスリンク

### 3-29 ゲオール化学㈱ ○

# ビューティケアゾーン／出展社ブース

○は for ビジネス会場出展

### 5-41 ㈱コーセー／コーセーコスメポート㈱

### 6-05 COSNORI

### 3-28 ㈱コスメステーション ○

### 6-77 コスメテックスローランド

### 6-29 ㈱サイトー

### 6-06 ㈱サンタン

### 6-87 SeeSea Japan㈱

### 6-66 ㈱ジーピークラブ

### 5-79 C' BON

### 6-76 ㈱JD JAPAN

### 6-25 資生堂ジャパン㈱

### 6-83 シャボン玉石けん㈱

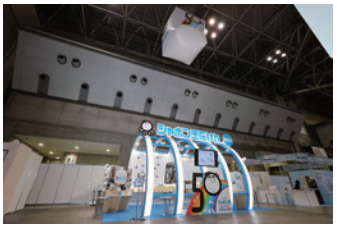

### 3-27 Shanghai SoGo Co.,Ltd. ○

### 5-83 粧美堂

### 6-75 新日本製薬㈱

### 3-38 スケーター㈱ ○

### 3-30 SEVEN BEAUTY ○

### 6-12 DERMAFIRM

○は for ビジネス会場出展

### 6-81 ㈱ダリヤ

### 6-24 ちふれホールディングス㈱

### 6-60 ツルハホールディングス

### 3-36 ㈱ディー・アップ ○

### 3-37 ㈱東京堂 ○

### 6-48 ㈱ときわ商会

### 5-55 DR. GRANDMA

### 3-32 日本生物製剤 ○

### 6-65 日本ロレアル㈱

### 3-46 ㈱ネイチャーラボ ○

### 6-85 ㈱NEO FRONTIER

### 6-33 ㈱バスクリン

### 3-31 BATH PROJECT ○

### 5-59 ㈱ビタットジャパン

### 6-80 ㈱ファイントゥデイ

### 3-35 ㈱FRAGRANCY ○

### 6-73 ホーユー㈱

### 6-13 ㈱マツキヨココカラ＆カンパニー

○は for ビジネス会場出展

### 6-84 ㈱マンダム

### 5-58 MimiTV

### 6-61 ムサシノ製薬㈱

### 6-45 持田ヘルスケア㈱

### 6-04 MOTONOZEN

### 6-31 やまと工業㈱

### 6-23 ユニリーバ・ジャパン・カスタマーマーケティング

### 3-34 ライフスタイルカンパニー㈱ ○

### 6-34 ルアン㈱

### 5-91 ㈱Rainmakers

## フェムケア
FEM CARE
ブース名表記(50音順)

### 5-25 I-sonat㈱

### 5-24 アサヒグループ食品㈱

### 4-19 ㈱あらた

### 4-19 ㈱あらた ◇芯身美茶㈱

4-19 ㈱あらた
◇㈱D-Neeコスメティック

4-19 ㈱あらた
◇㈱ベルタ

4-19 ㈱あらた
◇㈱ワコール

4-24 アリナミン製薬

4-25 アルフレッサグループ

5-20 ㈱EXIA

4-20 大木ヘルスケアホールディングス㈱

4-10 花王グループ

5-28 クラシエ薬品㈱

5-21 興和㈱

5-22 ㈱SUNGRAN

4-09 ゼリア新薬工業㈱

4-12 せんねん灸発売元セネファ㈱

5-27 大王製紙㈱

4-08 大正製薬㈱

4-11 大東製薬工業㈱

5-03 ㈱ツムラ

5-18 日本製紙クレシア

## フェムケアゾーン／出展社ブース

## SDGs ゾーン／出展社ブース

### 5-26 松浦薬業㈱

### 5-01 ユニ・チャーム㈱

### 4-21 ㈱YB-LAB.

## 食と健康ゾーン／出展社ブース

### 4-13 ㈱明治

### 5-23 LELO HK LIMITED

### 4-23 UCC上島珈琲㈱

### 4-07 ロート製薬㈱

## SDGs

ブース名表記(50音順)

### 4-03 日本サニパック㈱

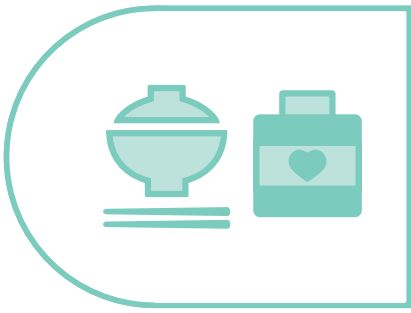

## 食と健康

FOOD & HEALTH

ブース名表記(50音順)

### 6-57 明澤健康研究所㈱

### 6-15 アサヒグループ食品㈱

### 6-59 ㈱あじかん

### 6-67 味の素グループ

### 6-19 アルフレッサ ヘルスケア㈱

### 6-55 MECFOODS INK

### 6-22 ㈱おやつカンパニー

### 6-16 ㈱兼由

### 6-58 カンロ㈱

### 6-28 キリングループ

### 6-49 コンフェックス㈱

### 6-43 ㈱彩桜堂

### 6-42 サナテックシード㈱

### 6-56 ㈱三幸グローバル

### 6-41 ㈱シルビア

### 6-36 ChildLife Essentials

### 6-40 DM三井グループ

### 6-21 東洋ナッツ食品㈱

### 6-08 日清食品㈱

### 6-09 ㈱ニッスイ

### 6-54 日本リコス㈱

### 6-26 日本酒類販売㈱

6-26 日本酒類販売㈱
◇雲海酒造㈱

6-26 日本酒類販売㈱
◇AB InBev Japan（同）

6-26 日本酒類販売㈱
◇沖縄県酒造協同組合

6-26 日本酒類販売㈱
◇賀茂鶴酒造㈱

6-26 日本酒類販売㈱
◇菊正宗酒造㈱

6-26 日本酒類販売㈱
◇霧島酒造㈱

6-26 日本酒類販売㈱
◇㈱久米島の久米仙

6-26 日本酒類販売㈱
◇㈱サクラオブルワリーアンドディスティラリー

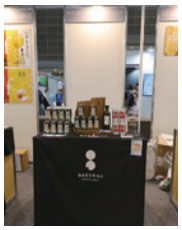

6-26 日本酒類販売㈱
◇三和酒類㈱

6-26 日本酒類販売㈱
◇㈱シャトー勝沼

6-26 日本酒類販売㈱
◇高橋酒造㈱

6-37 （公財）日本ヘルスケア協会

6-10 ㈱ファンケル

6-44 ㈱ブルボン

6-38 ㈱ベジコープ

6-11 万田発酵㈱

6-20 ㈱明治

6-27 森永乳業㈱

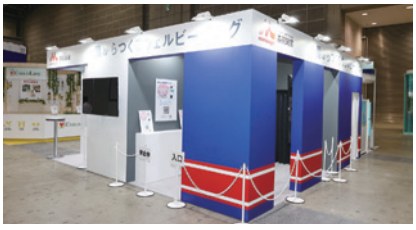

○は for ビジネス会場出展

6-39 雪印メグミルク㈱

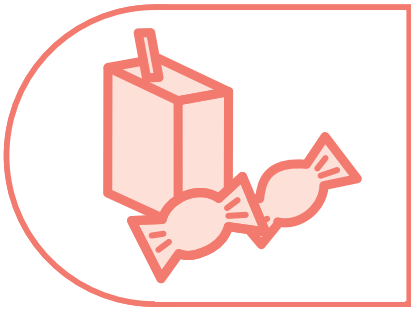

## フーズ＆ドリンク
FOOD & DRINK
ブース名表記(50音順)

3-14 ㈱アスク ○

6-70 MarineBioProcess Co., Ltd

6-78 加藤産業㈱

6-78 加藤産業㈱ ◇三陽物産㈱

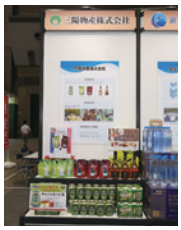

6-78 加藤産業㈱ ◇信田缶詰㈱

6-78 加藤産業㈱ ◇㈱シマヤ

6-78 加藤産業㈱ ◇たいまつ食品㈱

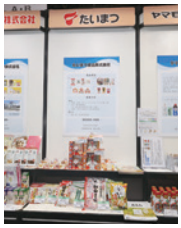

6-78 加藤産業㈱ ◇東洋水産㈱

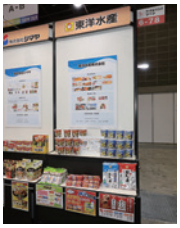

6-78 加藤産業㈱ ◇富士の源水㈱

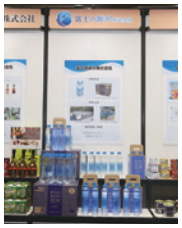

6-78 加藤産業㈱ ◇メロディアン㈱

6-78 加藤産業㈱ ◇ヤマモリ㈱

6-78 加藤産業㈱ ◇和歌山産業㈱

6-69 ㈱Qvou

# フーズ＆ドリンクゾーン／出展社ブース

# ホームケアゾーン／出展社ブース

○は for ビジネス会場出展

### 6-79 コカ･コーラ ボトラーズジャパン㈱

### 6-71 宝酒造㈱

### 6-53 デリア食品

### 3-02 ㈱日本アクセス ○

### 3-22 ニッポンハムグループ ○

### 6-52 山崎製パン

### 6-68 ㈱山星屋

### 6-50 レッドブル･ジャパン㈱

## ホームケア
HOME CARE

ブース名表記(50音順)

### 5-89 アース製薬㈱

### 5-70 ㈱アクティー

### 5-46 イデシギョー㈱

### 5-74 ㈱ウエ･ルコ

### 5-72 宇都宮製作㈱

### 5-39 エステー㈱

### 5-38 王子製薬㈱

○は for ビジネス会場出展

### 5-93 王子ネピア㈱

### 5-53 ㈱オーエ

### 5-63 カミ商事／エルモア

### 5-73 カメヤマ㈱

### 3-51 KINCHO／ダンヘルスケア ○

### 5-78 ㈱ケミカルジャパン

### 3-47 Sauber Co.,Ltd. ○

### 5-62 ZHUHAI HERMESIN ENTERPRISES CO.,LTD.

### 5-49 ジョンソン㈱

### 5-56 第一石鹸㈱

### 5-84 大王製紙㈱

### 5-61 大日産業㈱

### 3-42 ㈱武田コーポレーション ○

### 5-94 中央物産

### 5-71 ドーバーパストリーゼ77

### 3-48 ㈱トーマン・トイズ ○

### 5-47 ㈱日本香堂

### 5-60 日本製紙クレシア

# ホームケアゾーン／出展社ブース

○は for ビジネス会場出展

## 5-86 ㈱ニトムズ

## 5-92 日本サニパック㈱

## 5-85 ㈱ノルコーポレーション

## 5-75 白元アース㈱

## 5-48 晴香堂㈱

## 5-90 P&Gジャパン（同）

## 3-49 ㈱富士 ○

## 5-52 フマキラー

## 3-50 プラテック㈱ ○

## 5-69 丸住製紙㈱

## 5-64 ミヨシ石鹸

## 5-76 ㈱友和

## 5-50 ㈱ラドンナ

## 5-77 レック㈱

○は for ビジネス会場出展

# ペットケア
PET CARE
ブース名表記(50音順)

**3-40 ㈱シー・アクト** ○

**5-88 ジャペル㈱**

**5-88 ジャペル㈱ ◇アイシア㈱**

**5-88 ジャペル㈱ ◇いなばペットフード㈱**

**5-88 ジャペル㈱ ◇ドギーマンハヤシ㈱**

**5-88 ジャペル㈱ ◇日本ペットフード㈱**

**5-88 ジャペル㈱ ◇ネスレ日本㈱ ネスレ ピュリナ ペットケア**

**5-88 ジャペル㈱ ◇ペットライン㈱**

**5-88 ジャペル㈱ ◇㈱ペティオ**

**5-88 ジャペル㈱ ◇マース ジャパン リミテッド**

**5-88 ジャペル㈱ ◇㈱マルカン**

**5-88 ジャペル㈱ ◇ライオンペット㈱**

○は for ビジネス会場出展

## エンジョイライフ
ENJOY LIFE
ブース名表記(50音順)

### 4-01 創業明治10年　㈱東海製蝋

### 4-02 ㈱ハイハイ

## ライフケア
LIFE CARE
ブース名表記(50音順)

### 5-29 ㈱エー・アンド・デイ

### 3-43 DAEYANG BIO LAB Inc. ○

## ストア&ファーマシーソリューション
STORE & PHARMACY SOLUTIONS
ブース名表記(50音順)

### 3-03 アイリスオーヤマ㈱ ○

### 5-16 イリオン

### 3-17 ウィーメックス㈱ ○

### 3-23 Wolt (ウォルト) ○

# ストア＆ファーマシーソリューションゾーン／出展社ブース

○は for ビジネス会場出展

### 3-08 ㈱オカムラ ○

### 3-09 ㈱OMOT ○

### 5-08 キーフェル㈱

### 3-07 ㈱クラウン・パッケージ ○

### 5-36 ㈱サイバーエージェント

### 3-06 THEパートナーズ㈱ ○

### 5-30 沢井製薬㈱

### 5-17 CIA㈱

### 3-11 ㈱シグマソリューションズ ○

### 3-04 ㈱シフトメーション／勤務シフト自動作成サービス「Shiftmation」 ○

### 5-33 ㈱ズー

### 5-14 スズケングループ

### 3-25 タイムリープ㈱ ○

### 3-10 Chunichi ○

### 3-21 東邦薬品㈱ ○

### 5-35 東和薬品㈱

### 3-24 トマトランド ○

### 5-13 トマトランド

# その他ゾーン／出展社ブース

○は for ビジネス会場出展

### 3-20 日本特殊陶業㈱／㈱アースクリーン東北 ○

### 3-19 パーストワン㈱ ○

### 5-11 Hanshow Japan㈱

### 5-04 バンドー化学㈱

### 5-34 ㈱FUJI

### 3-05 ㈱ブレインパッド ○

### 5-31 MIC㈱

### 5-32 ㈱メディパルホールディングス（㈱メディセオ／㈱エバルス／㈱アトル／東七㈱）

### 5-15 焼き芋倶楽部（同）

### 5-10 ㈲ユウアイ

### 5-05 （一社）リテールAI研究会

### 5-12 ㈱リンクス

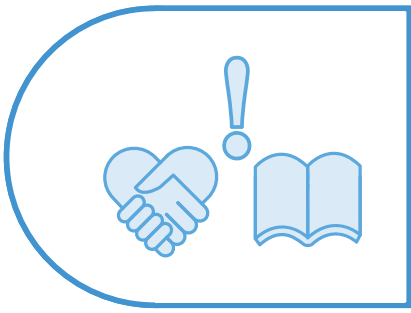

## その他
OTHERS

ブース名表記(50音順)

### 4-16 ㈱ドラッグマガジン

# アンケート集計【出展社】

## 1 出展の目的は何ですか？【複数回答】

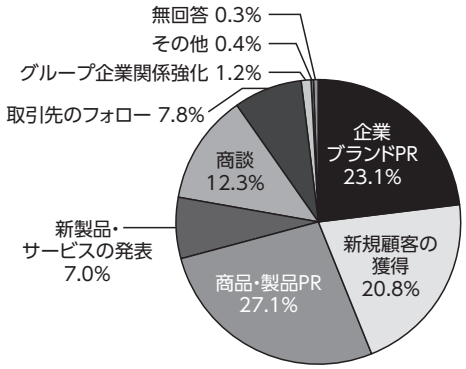


## 2 出展されて良かったと思いますか？

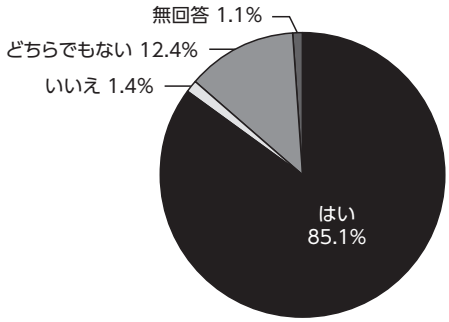


## 3 出展の成果はありましたか？

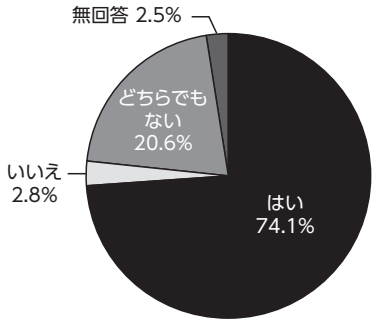


## 4 商談はされましたか？

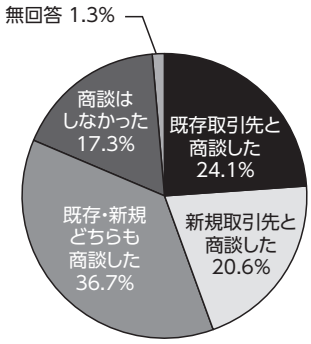


## 5 来場者の数はいかがですか？

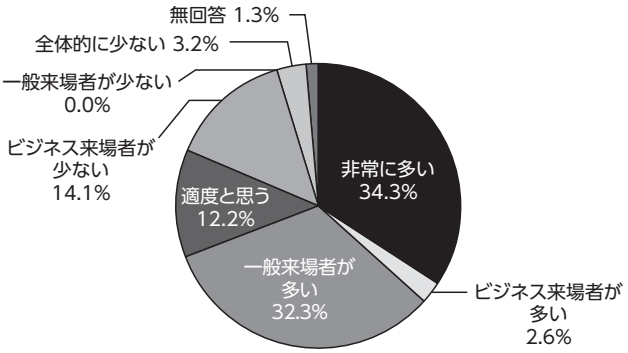


## 6 ターゲットとする来場者はどちらですか？【複数回答】

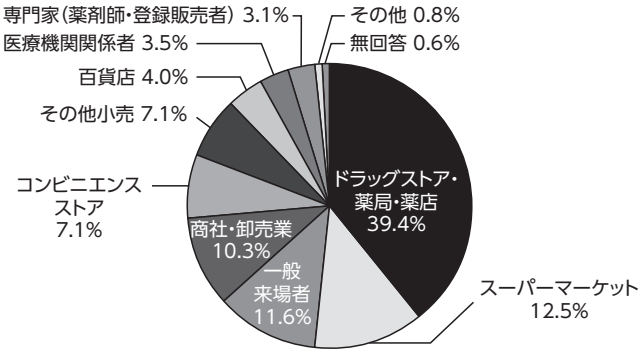


## 7 搬入、設営時間は十分でしたか？

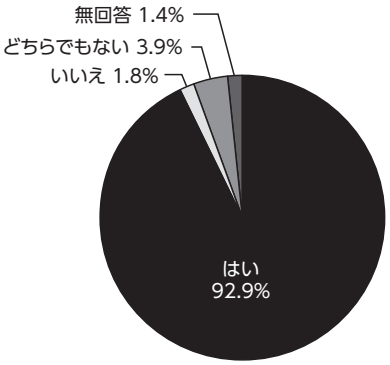


## 8 開催告知は十分でしたか？

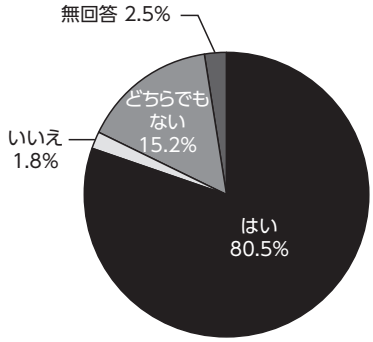

## 9 公式ホームページは充実していましたか？

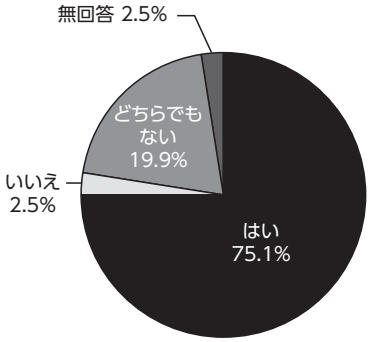


## 10 ガイドブックの内容は充実していましたか？

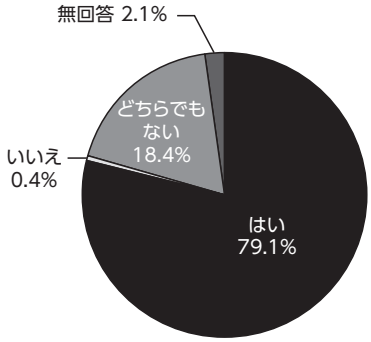


## 11 印象に残ったイベントはどれですか？【複数回答】

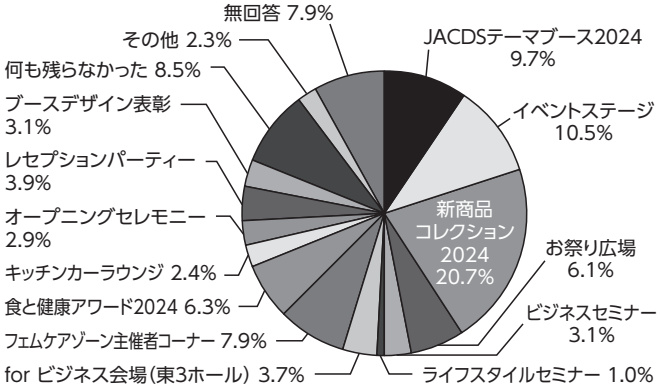


## 12 今後のショー開催形態として、商談重視型（トレードショー）とPR重視型（パブリックショー）のどちらが貴社及び業界に有益と考えますか？

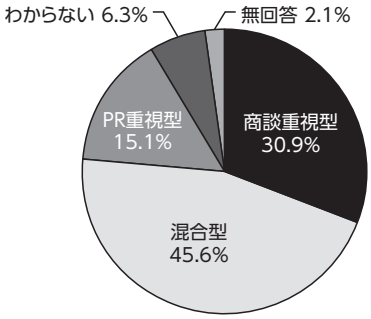


## 13 出展の魅力は何ですか？【複数回答】

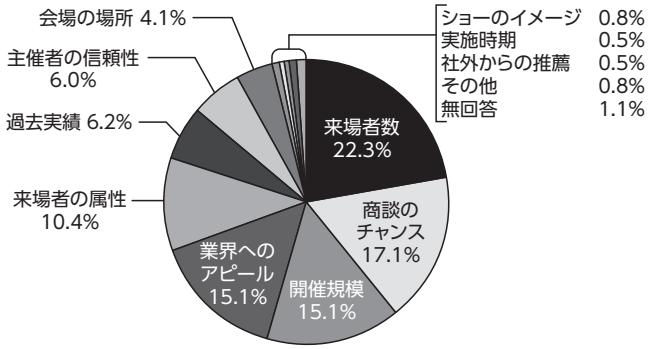


## 14 次回（2025/8/8（金）～10（日）予定）出展の予定はいかがですか？

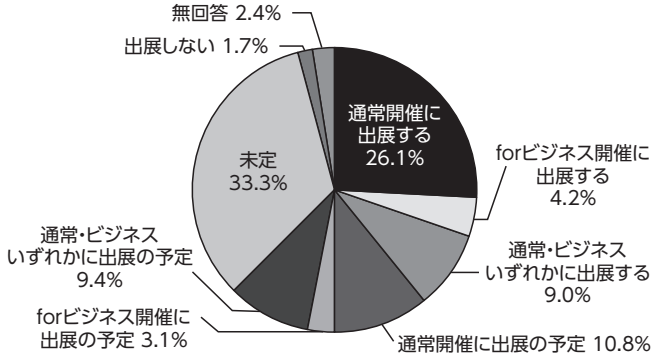


## 15 次回出展の際は小間数の増加を希望されますか？

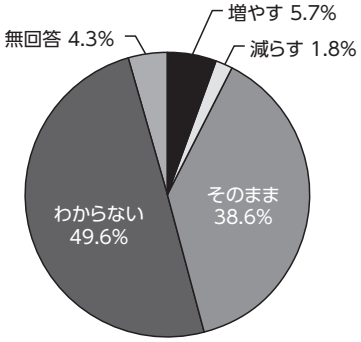

# アンケート集計【ビジネス来場者】

## 1 あなたの会社の所在地はどちらですか？

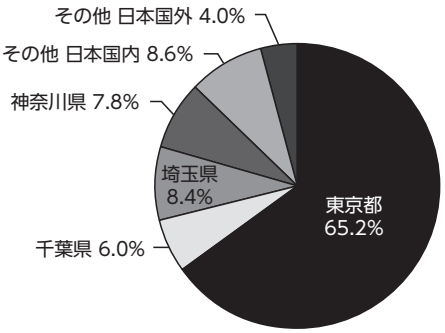


## 2 貴社業種は何ですか？

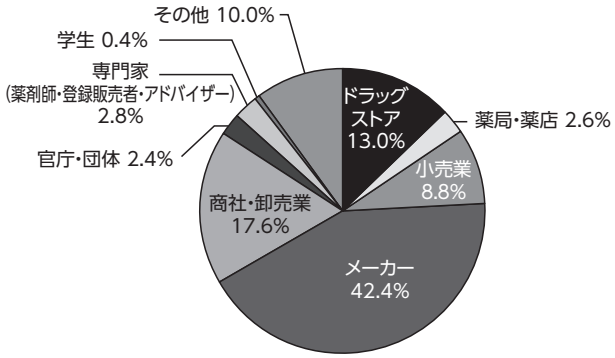


## 3 あなたは商品仕入れに対してどのような権限をお持ちですか？

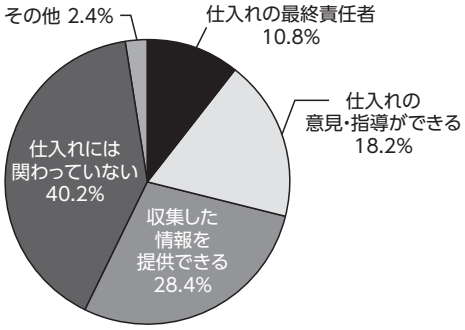


## 4 開催を何でお知りになりましたか？【複数回答】

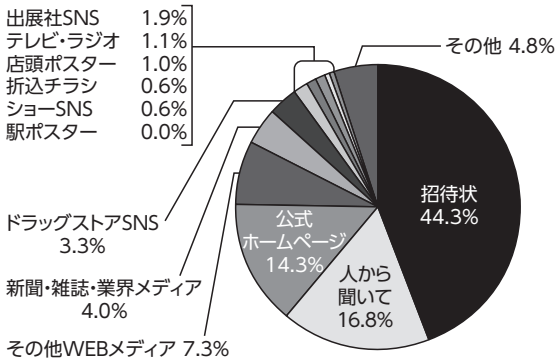


## 5 何度目の来場ですか？

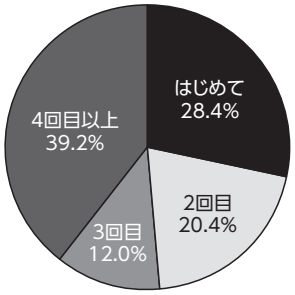


## 6 来場目的は何ですか？【複数回答】

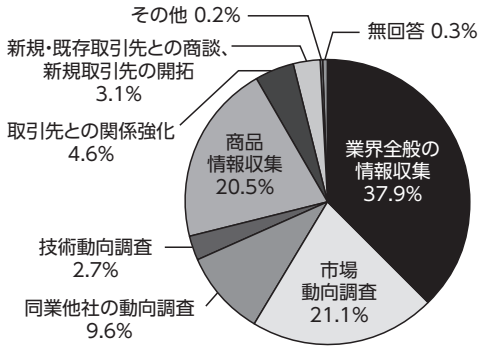


## 7 興味を持ったゾーンはどこですか？【複数回答】

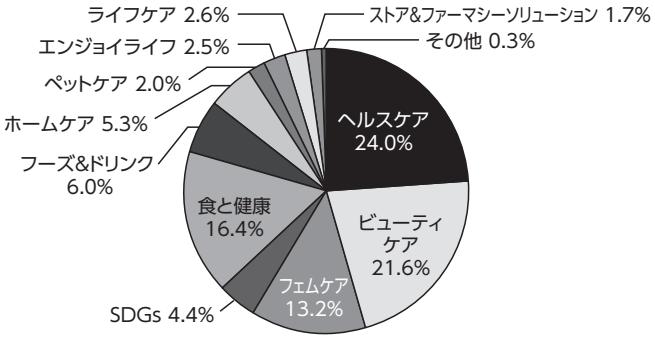


## 8 会場での滞在時間はどのくらいですか？

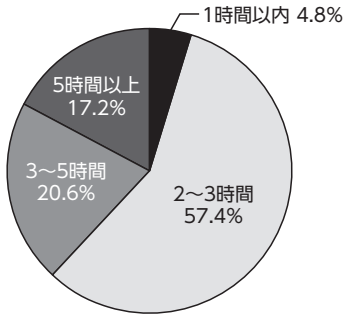

## 9 ご来場されたことでビジネスに役立ちますか？

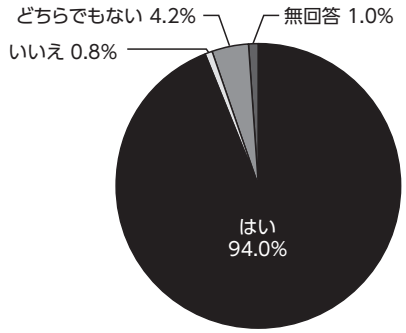


## 10 商談はされましたか？

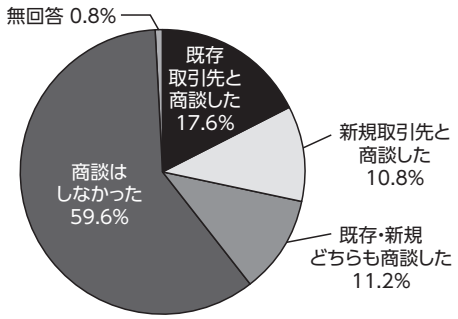


## 11 オフィシャルガイドブックの内容は充実していましたか？

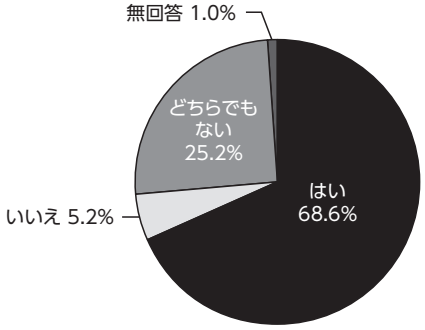


## 12 公式ホームページは充実していましたか？

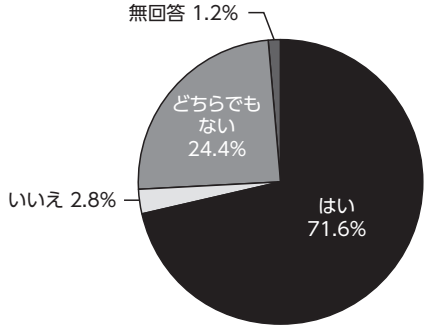


## 13 印象に残ったイベントはどれですか？【複数回答】

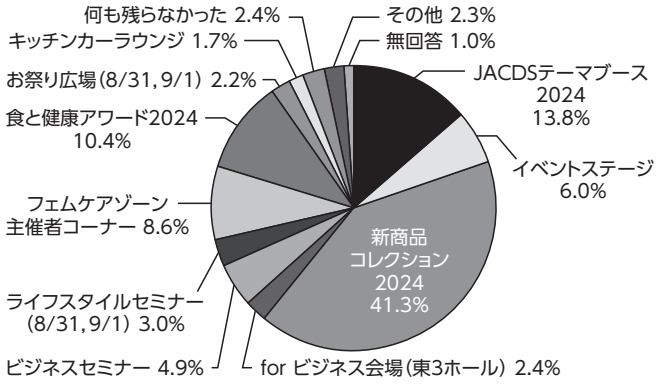


## 14 今後増やして欲しい分野、商品は何ですか？【複数回答】

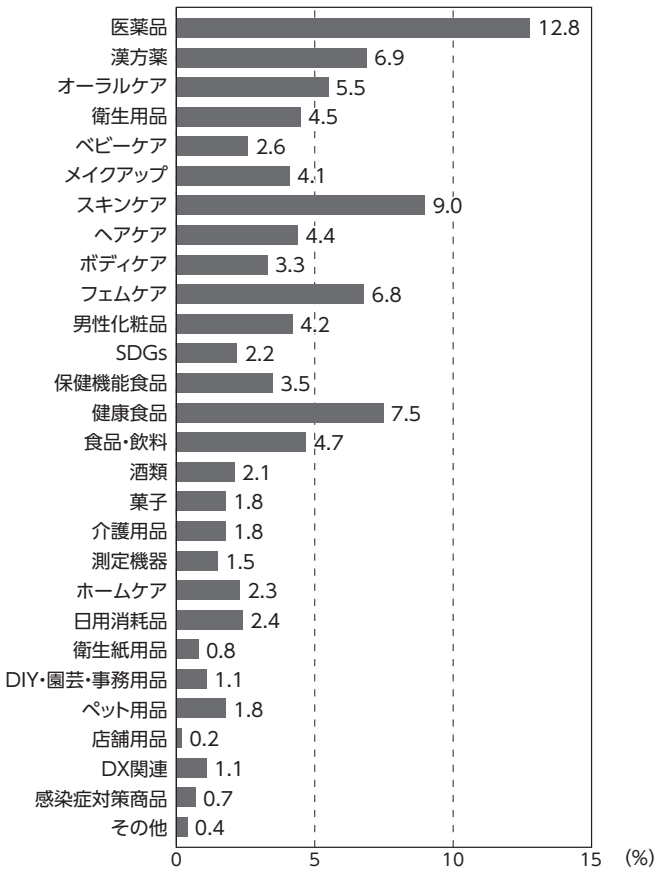


## 15 開催告知について、今後どのような方法を希望されますか？【複数回答】

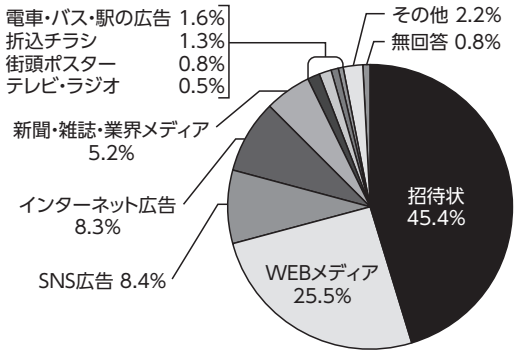

# アンケート集計【一般来場者】

## 1 あなたのお住まいはどちらですか？

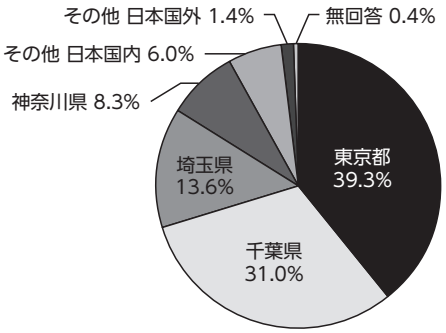


## 2 あなたの性別は？

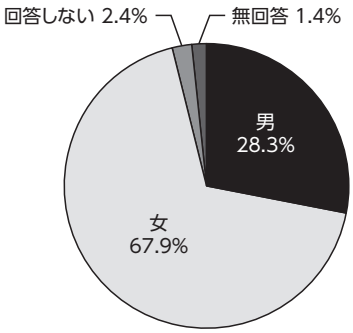


## 3 あなたの年齢は？

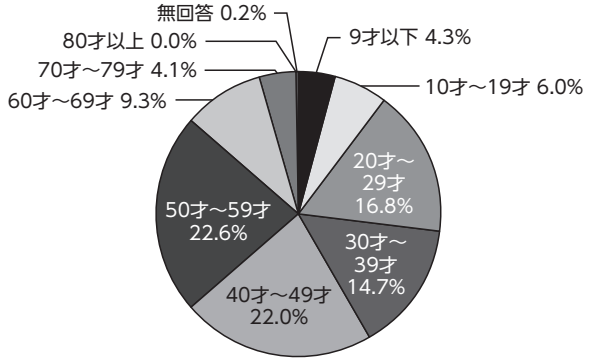


## 4 今日はどなたと来場されましたか？

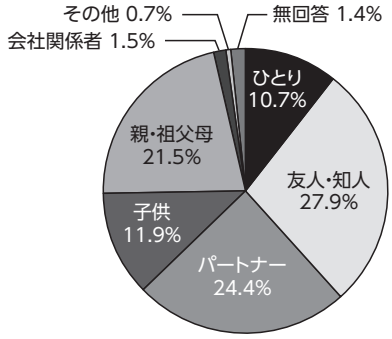


## 5 開催を何でお知りになりましたか？【複数回答】

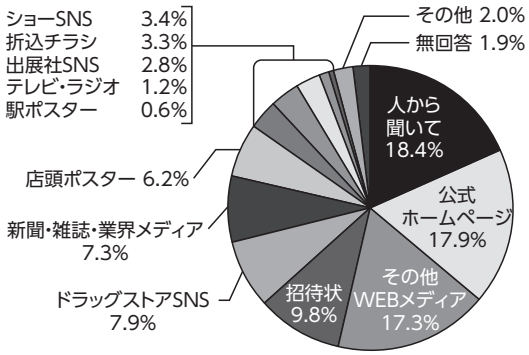


## 6 公式ホームページは充実してましたか？

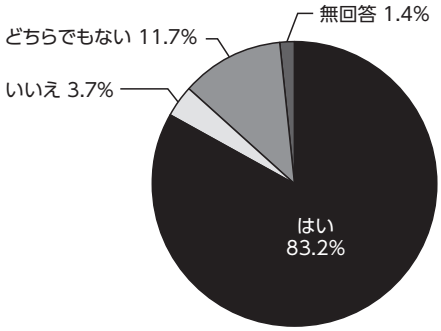


## 7 来場した印象はいかがでしたか？

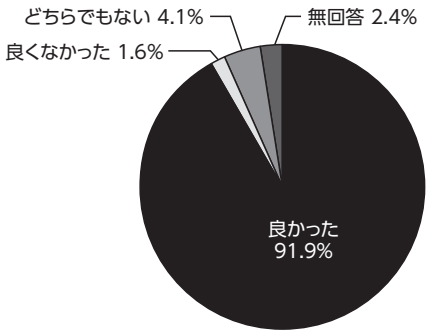


## 8 次回も来場したいと思いますか？

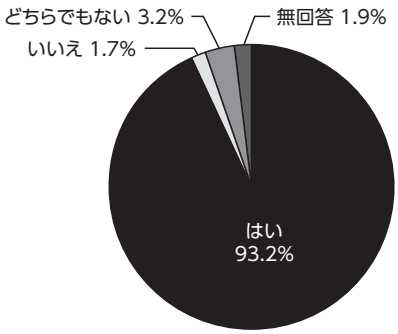

## 9 印象に残ったイベントはどれですか？【複数回答】

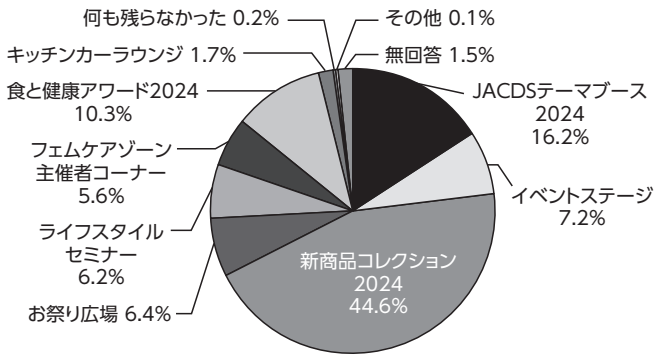


## 10 来場の一番の魅力はなんですか？

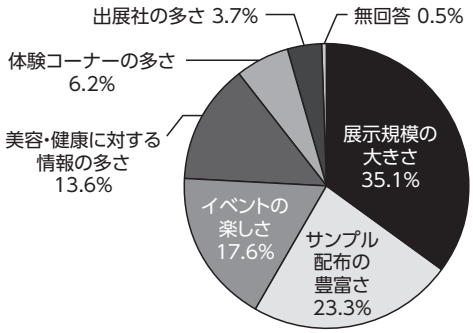


## 11 来場してドラッグストアの印象が変わりましたか？

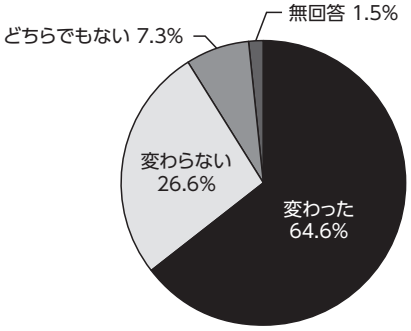


## 12 11で『変わった』と記入された方にお聞きします。ドラッグストアへの印象で何が一番変わりましたか？【複数回答】

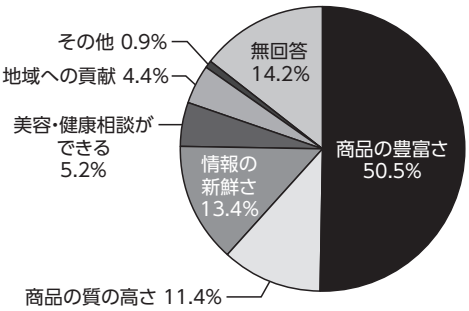


## 13 ドラッグストアは、どのくらいの頻度で利用しますか？

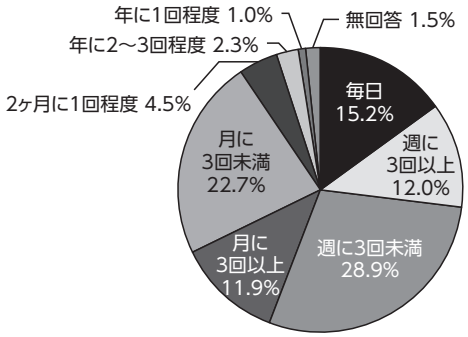


## 14 ドラッグストアで１回に使う金額はどの位ですか？

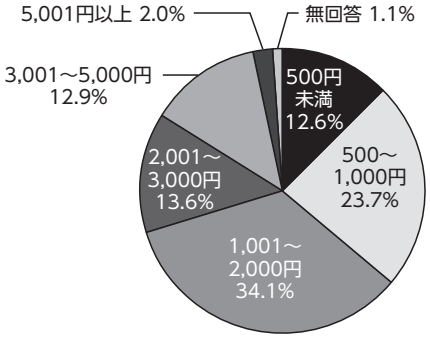


## 15 今後増やして欲しい分野、商品は何ですか？【複数回答】

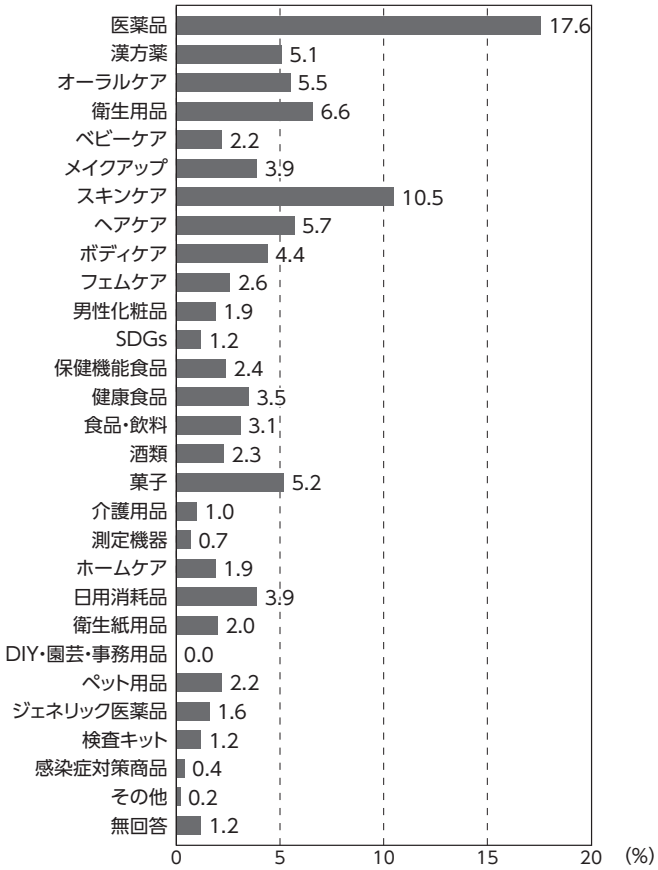

# 告知・パブリシティ

## ■純広告

| | |
|---|---|
| ㈱ダイヤモンド・リテイルメディア | ダイヤモンド・ドラッグストア |
| | ダイヤモンド・チェーンストア |
| ㈱ドラッグマガジン | 月刊ドラッグマガジン |
| | 週刊ドラッグトピックス |
| ㈱エニイクリエイティブ | MIL |
| ㈱じほう | 調剤と情報 |
| ㈱粧業界展望社 | 週刊「粧業界展望」 |
| | 月刊「現代粧業界」 |
| ㈱ドラビズon-line | ドラビズ on-line |
| ㈱日刊経済通信社 | 週刊酒類・食品 News& 解説 |
| インフォーマ マーケッツ ジャパン㈱ | 健康産業新聞 |
| ㈱薬局新聞社 | 薬局新聞 |

| | |
|---|---|
| ㈲日本商業新聞社 | 日本商業新聞 |
| ㈱日本ホームセンター研究所 | 月刊　需要創造 |
| ㈱薬事日報社 | 薬事日報 |
| ㈱ニュー・フォーマット研究所 | 月刊マーチャンダイジング |
| | MD NEXT |
| ㈱薬事ニュース社 | 薬事ニュース |
| ㈱週刊粧業 | 週刊粧業 |
| ㈱日用品化粧品新聞社 | 日用品化粧品新聞 |
| 国際商業出版㈱ | 月刊激流 |
| | 月刊国際商業 |
| 新報メディア㈱ | 週刊 H&BC マーケティングニュース |
| ヘルスケアワークスデザイン㈱ | Hoitto! ヘルスケアビジネス |

## ■掲載一覧

### ●開催告知

| | |
|---|---|
| 6月25日 | 30min. |
| | PRESIDENT ONLINE |
| | 茨城新聞クロスアイ |
| | News is My Precious |
| | NEWS Collect |
| | ドラビズon-line |
| | ノアドット |
| | PHARMACY NEWSBREAK |
| | モノバズ |
| | @nifty ビジネス |
| | ORICON NEWS |
| | PR TIMES |
| | SEOTOOLS |
| | ビューティーポスト |
| | @DIME |
| | antenna |
| | BIGLOBEニュース |
| | BtoBプラットフォーム |
| | CREA WEB |
| | excite.ニュース |
| | Infoseekニュース |
| | JBPRESS |
| | Mapionニュース |
| | STRAIGHT PRESS |
| | TBS NEWS DIG |
| | Traicy |
| | おたくま経済新聞 |
| | とれまがニュース |
| | イザ！ |
| | ウレぴあ総研 |
| | ジョルダンニュース！ |
| | 時事ドットコム |
| | 暮らしニスタ |
| | 朝日新聞デジタルマガジン＆ |
| | 東洋経済 ONLINE |
| | 産経ニュース |
| | 読売新聞オンライン |
| | 財経新聞 |
| | NIKKEI COMPASS |
| | Femtech Press |
| 6月26日 | ニッポンふるさとプレス |
| 6月27日 | 日刊食品通信 |
| 7月1日 | 食料新聞 |
| | 見本市展示会通信 |
| 7月2日 | イベントマーケティング |
| 7月3日 | H&BCマーケティングニュース |
| 7月5日 | 日本医療衛生新聞 |
| 7月6日 | 粧業界展望 |
| 7月8日 | ドラッグトピックス |
| | 日本商業新聞 |
| 7月16日 | MD NEXT |
| 7月17日 | 健康産業新聞 |

| | |
|---|---|
| 7月22日 | LDK the Beauty |
| 7月31日 | PHARMACY NEWSBREAK |
| | モノバズ |
| | PRESIDENT ONLINE |
| | 毎日新聞 |
| | @DIME |
| | @nifty ビジネス |
| | BIGLOBEニュース |
| | BtoBプラットフォーム |
| | excite.ニュース |
| | Infoseekニュース |
| | JBPRESS |
| | Mapionニュース |
| | PR TIMES |
| | TBS NEWS DIG |
| | とれまがニュース |
| | イザ！ |
| | ジョルダンニュース！ |
| | 時事ドットコム |
| | 朝日新聞デジタルマガジン＆ |
| | 現代ビジネス |
| | 産経ニュース |
| | NIKKEI COMPASS |
| | @nifty ニュース |
| 8月1日 | Femtech Press |
| | DRUG magazine |
| | みなと新聞 |
| | 月刊フードケミカル |
| 8月5日 | ドラッグトピックス |
| | 薬事日報 |
| 8月6日 | 茨城新聞クロスアイ |
| | モノバズ |
| | ドラビズon-line |
| | ノアドット |
| | 断食コム |
| | 海外投資最新情報 |
| | 満点笑 |
| | 産学連携ニュース |
| | 留学ニュース.com |
| | 遊びに行こうぜ！ |
| | 障がい者雇用インフォメーションニュース |
| | 麺にゅ～ |
| | デイリーニュースオンライン |
| | 30min. |
| | @DIME |
| | antenna |
| | CREA WEB |
| | Femtech Press |
| | JBPRESS |
| | Traicy |
| | おたくま経済新聞 |
| | イザ！ |

| | |
|---|---|
| 8月6日 | 朝日新聞デジタルマガジン＆ |
| | 現代ビジネス |
| | 産経ニュース |
| | アキバ経済新聞 |
| | シブヤ経済新聞 |
| | 下北沢経済新聞 |
| | 中野経済新聞 |
| | 八王子経済新聞 |
| | 六本木経済新聞 |
| | 吉祥寺経済新聞 |
| | 品川経済新聞 |
| | 市ヶ谷経済新聞 |
| | 新宿経済新聞 |
| | 日本橋経済新聞 |
| | 東京ベイ経済新聞 |
| | 池袋経済新聞 |
| | 立川経済新聞 |
| | 練馬経済新聞 |
| | 自由が丘経済新聞 |
| | 調布経済新聞 |
| | 赤坂経済新聞 |
| | 銀座経済新聞 |
| | 高円寺経済新聞 |
| 8月7日 | 健康産業新聞 |
| | @DIME |
| | ニッポンふるさとプレス |
| 8月8日 | おたくま経済新聞 |
| | 中部経済新聞（名古屋） |
| 8月9日 | 酒類・食品ニュース＆解説 |
| | いこーよ |
| 8月11日 | 食料新聞 |
| 8月12日 | モノバズ |
| | 日用品化粧品新聞 |
| | ドラッグトピックス |
| | 日本商業新聞 |
| 8月14日 | H&BCマーケティングニュース |
| | 薬局新聞 |
| 8月15日 | 熱産業経済新聞 |
| 8月19日 | モノバズ |
| | 週刊粧業 |
| | osotoiko |
| | 粧業新聞 |
| 8月21日 | 薬事日報 |
| 8月22日 | 健康産業流通新聞 |
| 8月23日 | 薬事日報 |
| 8月26日 | 薬事日報 |
| | 展示会とMICE |
| | レッツエンジョイ東京 |
| | ドラッグトピックス |
| | 週刊粧業 |

●会期中および事後

| | |
|---|---|
| 8月30日 | 薬事日報 |
| | ノアドット |
| | モノバズ |
| | PHARMACY NEWSBREAK |
| | @DIME |
| 8月31日 | 茨城新聞クロスアイ |
| | テレ朝芸能＆ニュース |
| | ORICON NEWS |
| | 373news.com |
| | @T COM |
| | AGARA紀伊民報 |
| | BIGLOBEニュース |
| | excite.ニュース |
| | FM NACK5 |
| | goo ニュース |
| | Infoseekニュース |
| | mixiニュース |
| | Miyanichi e-press |
| | TNCニュース |
| | Web東奥 |
| | woman.excite |
| | Yahoo! ニュース |
| | みんゆうNet |
| | ニコニコニュース |
| | 上毛新聞 |
| | 佐賀新聞 |
| | 北日本新聞 |
| | 千葉日報 |
| | 山形新聞 |
| | 山陰中央新報 |
| | 山陽新聞 |
| | 岩手日報 |
| | 徳島新聞Web |
| | 新潟日報デジタルプラス |
| | 毎日新聞 |
| | 沖縄タイムス |
| | 産経ニュース |
| | 福井新聞ONLINE |
| | 福島民報 |
| | 秋田魁新報電子版 |
| | dメニュー |
| | 芸能エンタメちゃんねる |
| | livedoor |
| | スポニチ Sponichi Annex |
| | 日刊スポーツ |
| | @nifty ニュース |
| | au Webポータル |
| | NewsPic |
| | スポーツ報知 |
| | プラメポータル |
| | テレ朝news |
| | 中日新聞Web |
| | NEWS Collect |
| | エンタメポスト |

| | |
|---|---|
| 8月31日 | ノアドット |
| | デイリースポーツ online |
| | SANSPO.COM |
| | MSNニュース |
| | 箆柄暦 |
| | 粧業界展望 |
| | ENCOUNT |
| | Cubeニュース |
| | ESTART |
| | TBS NEWS DIG |
| | 東スポWEB |
| | StartHome |
| | テレビ出演ランキング |
| | イザ！ |
| | モノバズ |
| 9月1日 | 芸能エンタメちゃんねる |
| | @nifty ニュース |
| | au Webポータル |
| | BIGLOBEニュース |
| | Cubeニュース |
| | ESTART |
| | excite.ニュース |
| | goo ニュース |
| | Infoseekニュース |
| | livedoor |
| | mixiニュース |
| | NEWS Collect |
| | News is My Precious |
| | NewsPic |
| | TBS NEWS DIG |
| | Yahoo! ニュース |
| | ノアドット |
| | dメニュー |
| | 47NEWS |
| | スポニチ Sponichi Annex |
| | StartHome |
| | 日刊スポーツ |
| | エンタメポスト |
| | デイリースポーツ online |
| | サンケイスポーツ(大阪) |
| | サンケイスポーツ(東京) |
| | スポーツニッポン(札幌) |
| | スポーツニッポン(大阪) |
| | スポーツニッポン(東京) |
| | スポーツニッポン(福岡) |
| | スポーツニッポン(名古屋) |
| | スポーツ報知(札幌) |
| | スポーツ報知(大阪) |
| | スポーツ報知(東京) |
| | スポーツ報知(福岡) |
| | スポーツ報知(名古屋) |
| | デイリースポーツ(大阪) |
| | デイリースポーツ(東京) |
| | 食料新聞 |

| | |
|---|---|
| 9月1日 | 新報スポニチ(那覇) |
| | 東京中日スポーツ(東京) |
| | 日刊スポーツ(大阪) |
| | 日刊スポーツ(東京) |
| | 日刊スポーツ(名古屋) |
| | 日刊スポーツ(札幌) |
| | 日刊スポーツ(福岡) |
| | 日刊スポーツ(那覇) |
| | MSNニュース |
| | 日テレNEWS |
| 9月2日 | NEWS Collect |
| | ノアドット |
| | モノバズ |
| | Femtech Press |
| | mixiニュース |
| | 47NEWS |
| | メ～テレ |
| | FMK |
| | livedoor |
| | Smart FLASH |
| | Yahoo! ニュース |
| | PHARMACY NEWSBREAK |
| | 薬事日報 |
| | Infoseekニュース |
| | NewsPic |
| | 日テレNEWS |
| 9月3日 | 薬事日報 |
| | ウーマンズラボ |
| | PHARMACY NEWSBREAK |
| | モノバズ |
| 9月4日 | エンタナビ |
| 9月5日 | au Webポータル |
| | goo ニュース |
| | NEWS Collect |
| | エンタメポスト |
| | ノアドット |
| | 日刊ゲンダイDIGITAL |
| | 日刊ゲンダイ(東京)夕刊 |
| | dメニュー |
| 9月6日 | ウーマンズラボ |
| | @DIME |
| | 薬事日報 |
| 9月7日 | 粧業界展望 |
| 9月9日 | 薬事日報 |
| | 日用品化粧品新聞 |
| | ウーマンズラボ |
| | 食料醸界新聞 |
| | 日本商業新聞 |
| 9月11日 | ニコニコニュース |
| | 東大阪経済新聞 |
| | 梅田経済新聞 |
| 9月13日 | 週刊粧業 |

## ■放送一覧

●事前、会期中および事後

| 放映日 | 番組名 | 局名 |
|---|---|---|
| 8月1～11日、17～30日 | スポットCM | 文化放送 |
| 8月12～16日 | 寺ちゃんのビジネス探訪記 | 文化放送 |
| 8月30日 | JK RADIO-TOKYO UNITED（PART2） | J-WAVE |
| 9月2日 | 堀潤モーニングFLAG | TOKYO MX |
| | グッドモーニング | テレビ朝日 |
| | ひるおび | TBSテレビ |
| 9月3日 | Day Day. | 日本テレビ |

# 告知・パブリシティ

## ■ポスター　駅貼り5駅、薬科大学、学校会員、正会員（データ配布）

## ■折り込みチラシ　配布日：8月31日（土）　配布部数：600,000部

## ■ビジネス来場者用招待状　※日本語版、英語版、中国版、韓国版

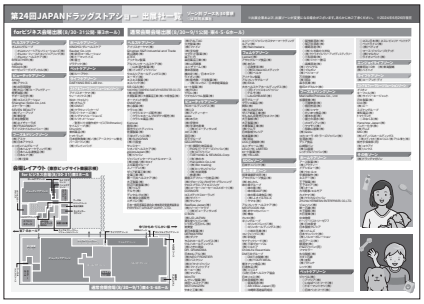

## ■一般来場者用招待状

## ■公式ホームページ

https://www.drugstoreshow.jp/
2023年12月～ アクセス数：2,139,272PV（9月19日現在）

▲PC用

▲出展社一覧ページ

## ■公式SNS

●X（旧Twitter）

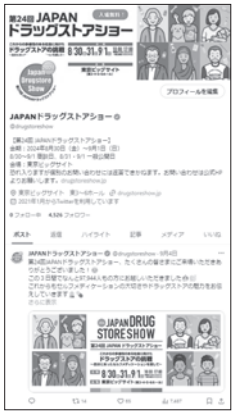

●Facebook

●Instagram

■ドラッグストア（正会員企業）SNSによる来場促進活動（※一部抜粋）

## 株式会社キリン堂ホールディングス

●ホームページ

●X（旧Twitter）

## 株式会社コクミン

●ホームページ

●X（旧Twitter）

## 株式会社千葉薬品

●ホームページ

●公式アプリ

## 株式会社クリエイトエス・ディー

●ホームページ

## 株式会社クスリのマルエ

●X（旧Twitter）

●Instagram

## 株式会社サンキュードラッグ

●X（旧Twitter）

## 株式会社サンドラッグ

●デジタルチラシ掲載

## 中部薬品株式会社

●ホームページバナー掲載

## 株式会社マツキヨココカラ＆カンパニー

●折り込みチラシ掲載

## 株式会社よどや

●折り込みチラシ掲載

# 会場サイン広告／会場マップ広告

■ガレリア吊りバナー

LELO HK LIMITED

■ホール入口会場案内図横

佐藤製薬株式会社

■誘導看板

株式会社龍生堂本店

■会場マップ広告

Hanshow Japan株式会社

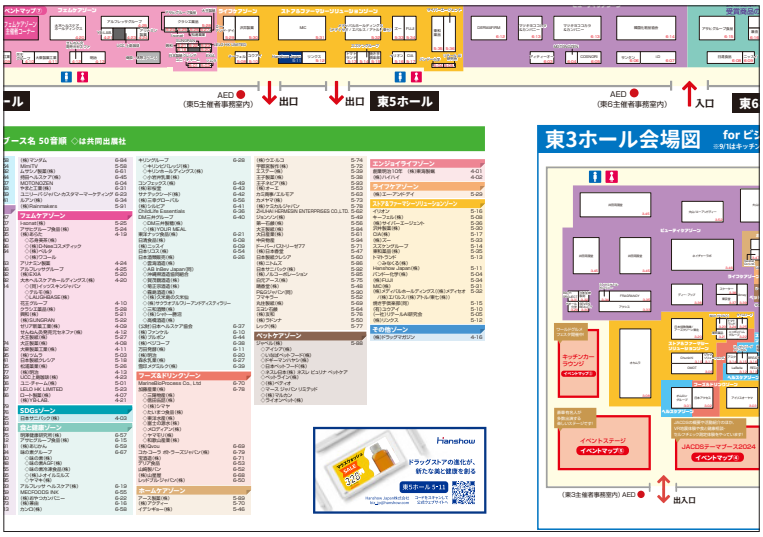


※会場マップ部分抜粋

## 次回開催のご案内

この度は、第24回JAPANドラッグストアショーへのご出展ならびに多大なるご支援・ご協力をいただき厚く御礼申し上げます。

次回は第25回目の開催を迎えます。第25回JAPANドラッグストアショーでは、ドラッグストア業界がこれからも生活者のお役に立つ役割・機能を持ち、さらなるセルフメディケーションの普及と推進のために取り組んでまいります。

今回にも勝るご支援とご協力を賜りますよう宜しくお願い申し上げます。

### 第25回JAPANドラッグストアショー　会期・会場のご案内（予定）

| | | | |
|---|---|---|---|
| 会期 | 2025年 | 8月 8日（金） | ビジネス来場者 |
| | | 8月 9日（土） | ビジネス来場者、一般来場者 |
| | | 8月10日（日） | ビジネス来場者、一般来場者 |
| 会場 | 東京ビッグサイト　東展示棟（4・5・6・7ホール） | | |

発行日／ 2024年9月30日
発行人／塚本 厚志
編集・発行／一般社団法人日本チェーンドラッグストア協会
〒101-0062　東京都千代田区神田駿河台２丁目９番地　KDX御茶ノ水ビル2階
TEL　03-6273-7351　　FAX　03-6273-7353
http://www.jacds.gr.jp/

2024
Japan
Drugstore
Show
第24回 JAPANドラッグストアショー

JACDS
一般社団法人
日本チェーンドラッグストア協会